



Document d'aide pour la mise en œuvre de la «Stratégie de protection ABC pour la Suisse» au niveau cantonal

3^e partie: Recensement standardisé des points faibles et
intégration à l'accord sur les moyens d'intervention

(2^e partie: Identification des points faibles)

(1^{re} partie: Organisation – Inventaire des risques)

Mai 2010

Distribution à:

- Coordinateurs ABC des cantons
- CODRA
- EM Délséc
- SCC
- Groupe de coordination du projet «Accord sur les moyens d'intervention»
- Groupes de travail «Accord sur les moyens d'intervention» de la Confédération et des cantons
- Membres de la ComABC

Table des matières

1. Résumé.....	3
2. Projet d'accord sur les moyens d'intervention.....	4
3. Procédure.....	7
4. Recensement standardisé des points faibles.....	10
Annexe A.....	12
Annexe B.....	46

Illustration 1: Processus de l'analyse des points faibles et de l'accord sur les moyens d'intervention	3
Illustration 2: 16 mesures préconisées par le projet de protection ABC nationale	5
Illustration 3: Calendrier	5
Illustration 4: Organisation du groupe de projet « Accord sur les moyens d'intervention »	6
Illustration 5: Analyses des cantons.....	7
Illustration 6: Inventaires des risques cantonaux (état au 5.03.2010)	8
Illustration 7: Analyse au niveau fédéral	8
Illustration 8: Mise en commun des points faibles – élaboration d'un accord sur les moyens d'intervention.....	9
Illustration 9: Tableau 1	10
Illustration 10: Tableau 2	11

1. Résumé

La 3^e partie du document d'aide est destinée à faciliter la compréhension des mesures 2, 4, 5 et 6 préconisées par la Stratégie de protection ABC pour la Suisse:

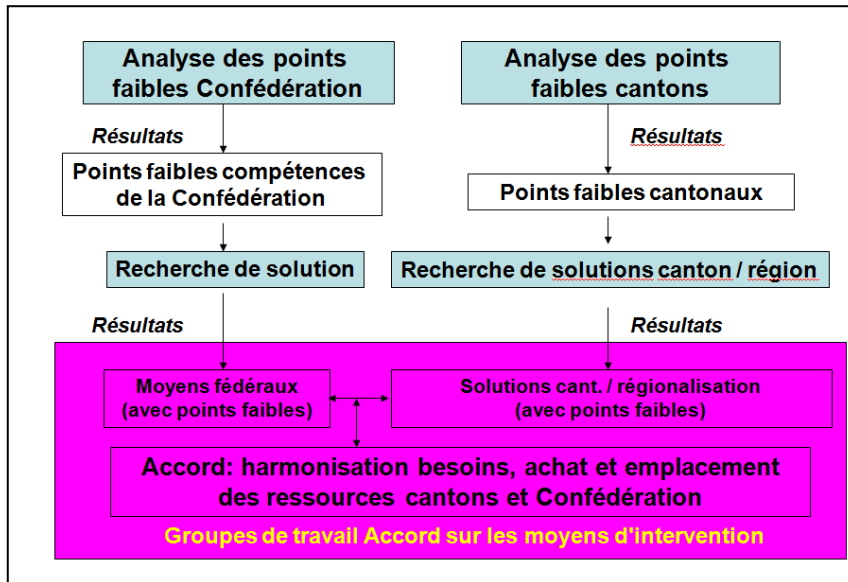

Illustration 1: Processus de l'analyse des points faibles et de l'accord sur les moyens d'intervention

Les moyens de la Confédération sont engagés lorsque les moyens dont disposent les cantons et/ou une région ne sont pas suffisants pour remédier aux points faibles identifiés dans les cantons. C'est essentiellement sur cette répartition des moyens que porte l'accord sur les moyens d'intervention, qui englobe les mesures 5 et 6 de la Stratégie de protection ABC pour la Suisse.

Pour faciliter l'analyse des points faibles des cantons dans toute la Suisse concernant la répartition des responsabilités, des prestations et des moyens entre les cantons (régions) et entre ces derniers et la Confédération, le présent document d'aide comprend dans l'annexe A un *recensement standardisé des points faibles*. Ainsi, les points faibles cantonaux (et régionaux) seront répartis en 11 domaines thématiques clés. Outre le tableau général, des questions spécifiques se rapportent à certains domaines thématiques clés qui visent à définir plus précisément les domaines importants. Elles ne sont toutefois pas exhaustives et peuvent/doivent être éventuellement complétées par les cantons. Les domaines thématiques liés à l'organisation en cas de catastrophe (p. ex. care teams...), qui relèvent de la responsabilité des cantons, ne sont pas mentionnés (certains domaines peuvent être recensés dans la liste des points faibles de la 2^e partie du document d'aide).

2. Projet d'accord sur les moyens d'intervention

Moyens d'intervention ABC (mesure 5) et décentralisation des moyens d'intervention ABC mis à disposition par la Confédération (mesure 6)

Situation initiale:

Le 21.12.2007, le Conseil fédéral a pris connaissance de la Stratégie de protection ABC pour la Suisse, qui repose sur le rapport final sur la protection ABC nationale, ordonné la mise en œuvre des mesures concernant l'échelon fédéral et soumis aux cantons des recommandations ad hoc. La réalisation des mesures formulées dans le rapport final peut ainsi commencer.

Mandats du Conseil fédéral confiés à la ComABC et au DDPS (extrait):

Elaborer en collaboration avec les organes compétents de la Confédération (DDPS, DFI, etc.) et les cantons d'ici à décembre 2009 un document de consensus (accord) sur les moyens d'intervention ABC (mesure 5)

Le DDPS est chargé (extrait selon calendrier revu):

- de soumettre au Conseil fédéral d'ici à fin décembre 2011 l'accord à élaborer (mandat à la ComABC)
- de déterminer d'ici à fin 2011 les moyens d'intervention ABC définis dans l'accord qui peuvent être mis à disposition de manière décentralisée (mesure 6).

En janvier 2009, le Bureau de protection ABC nationale s'est vu confier la direction du projet « Accord sur les moyens d'intervention » par la ComABC.

Mise en œuvre à l'échelon cantonal:

Les cantons ont été invités à mettre à leur tour en pratique en collaboration avec la ComABC et la Plate-forme intercantonale de coordination ABC les mesures découlant de la Stratégie de protection ABC pour la Suisse.

Mise en œuvre à l'échelon fédéral:

La Confédération était également invitée à examiner les scénarios évoqués. Cette tâche a été confiée aux organes fédéraux concernés (CODRA, EM Délséc, SSC) en novembre 2009 et une analyse des points faibles est attendue pour fin juin 2010.

Les résultats de cette analyse et des analyses effectuées par les cantons constitueront la base essentielle pour l'élaboration, sur mandat de la ComABC, de l'accord sur les moyens d'intervention par le Bureau de protection ABC nationale.

Objectif:

Les conclusions du rapport final sur la protection ABC nationale et les résultats des analyses de scénarios effectuées dans les cantons devront aboutir selon l'arrêté fédéral du 21 décembre 2007 (calendrier revu en 2009) d'ici à fin 2011 à un concept, prêt à être adopté par le Conseil fédéral et pouvant faire l'objet d'un consensus sur les plans fédéral et cantonal, pour la gestion des moyens d'intervention en cas d'événements ABC.

L'accord sur les moyens d'intervention pourrait donc contenir, tout au moins en partie, également la plupart des 16 mesures préconisées par le projet de protection ABC nationale.

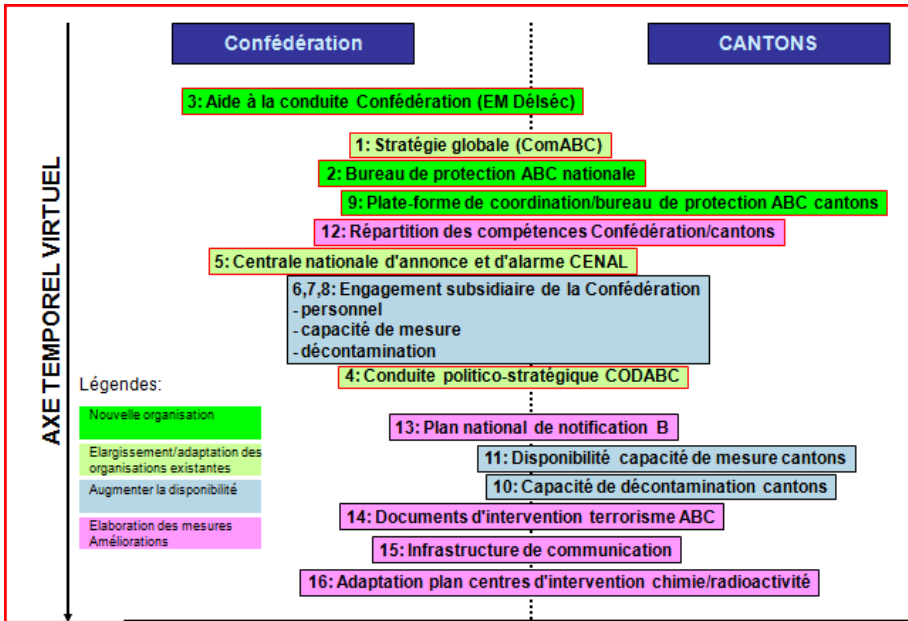

Illustration 2: 16 mesures préconisées par le projet de protection ABC nationale

Calendrier:

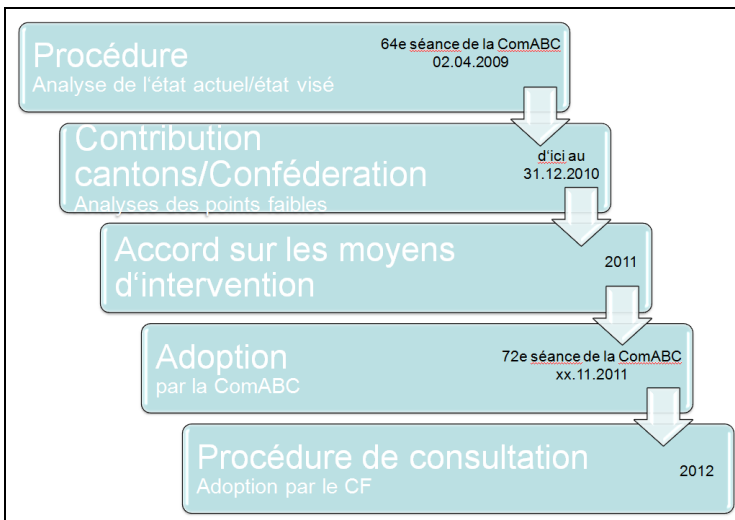

Illustration 3: Calendrier

Dépendant des mandats attribués mais aussi dans une large mesure des résultats de l'analyse des scénarios qui a lieu dans les cantons, le calendrier doit être axé sur les activités qui se déroulent en parallèle dans le domaine de la protection ABC nationale et harmonisé avec celles-ci. A cet égard, le concept sur l'état visé a été soumis le 2.04.2009 à l'appréciation de la ComABC qui en a autorisé la finalisation. Le 02.04.2009 également, la ComABC a décidé, à la demande de la direction du projet, de regrouper les mesures 5 et 6 de la stratégie. Un sondage mené par la direction du projet auprès des coordinateurs ABC des cantons a montré que la majorité des cantons n'auront pas terminé l'analyse de leurs points faibles selon l'éventail des risques correspondant aux scénarios de référence d'ici fin 2010. C'est pourquoi le calendrier prévoit l'envoi de l'accord sur les moyens d'intervention pour prise de position aux offices et sa mise en consultation durant la 2^e moitié / fin de 2011. Ce nouveau calendrier pour le projet a été approuvé, à la demande de la direction de projet, les 22/23.06.2009 par la ComABC et communiqué en septembre 2009 au C DDPS par le directeur de l'OFPP.

Organisation du groupe de projet « Accord sur les moyens d'intervention » :

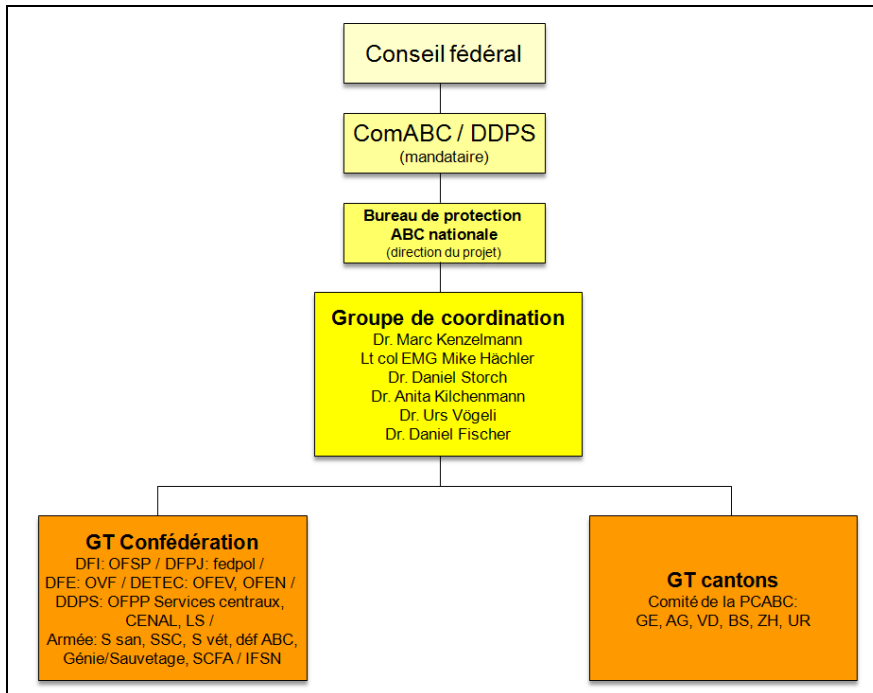

Illustration 4: Organisation du groupe de projet « Accord sur les moyens d'intervention »

Les analyses présentées par les cantons et la Confédération sont évaluées par le groupe de coordination. Les propositions de solutions/variantes visant à remédier aux points faibles au niveau régional ou à l'échelon fédéral sont élaborées par le groupe de coordination en collaboration avec les GT de la Confédération et des cantons.

3. Procédure

La 3^e partie du document d'aide doit permettre de mieux comprendre les mesures 2, 4, 5 et 6 préconisées par la Stratégie de protection ABC pour la Suisse. En outre, une liste standardisée des points faibles sera mise à disposition. Ce relevé clair et détaillé (alors que la liste figurant dans la 2^e partie du document d'aide, plus générale, est surtout utile pour l'usage interne des cantons) facilitera l'analyse des formes de collaboration possibles concernant la répartition des responsabilités, des prestations et des moyens entre les cantons (région) et entre ces derniers et la Confédération.

La procédure se fonde sur les prémisses suivantes:

- Points faibles des cantons → solution au sein des cantons → solution au sein des régions
- Le domaine A relève de la responsabilité de la Confédération, qui doit mettre les prestations/moyens nécessaires à la disposition des cantons.
- Il peut être judicieux que la Confédération fournisse d'autres prestations/moyens aux cantons pour le domaine de la protection ABC. Il n'est pas nécessaire par exemple que chaque région dispose en propre de systèmes rarement utilisés.
- A des fins de transparence, les cantons et la Confédération doivent présenter de quelle manière et avec quels moyens/prestations ils entendent maîtriser les 14 scénarios de référence (les scénarios jugés pertinents pour eux compte tenu de leur inventaire de risques).
- Les cantons et la Confédération adressent une liste des points faibles selon le schéma présenté dans cette 3^e partie à la direction du projet « Accord sur les moyens d'intervention » (Bureau de protection ABC nationale), dès qu'ils ont effectué leurs analyses.
- Le groupe de coordination ainsi que les groupes de travail « Accord sur les moyens d'intervention » évaluent ces listes des points faibles et élaborent à l'intention de la ComABC un concept pouvant faire l'objet d'un consensus sur les plans fédéral et cantonal, qui sera présenté au CF après adoption par la ComABC. Ce qui sera le cas lorsque l'évaluation dans le temps du projet se terminera fin 2011.

Mécanisme du projet d'accord

1. Analyses des cantons

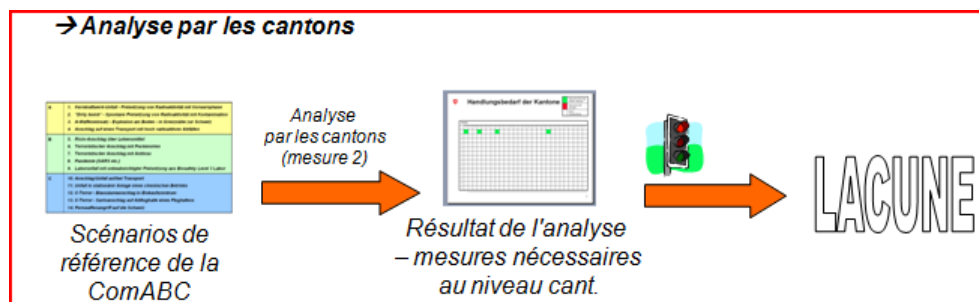

Illustration 5: Analyses des cantons

Chaque canton établit sur la base des 14 scénarios de référence de la ComABC son propre inventaire des risques. A l'aide du Concept technique de protection ABC du Laboratoire de Spiez, les coordinateurs ABC élaborent au sein de leur groupe de travail cantonal le registre des dommages et, sur cette base, une liste des points faibles cantonale.

Cette analyse cantonale des points faibles doit ou peut éventuellement être finalisée au sein des régions.

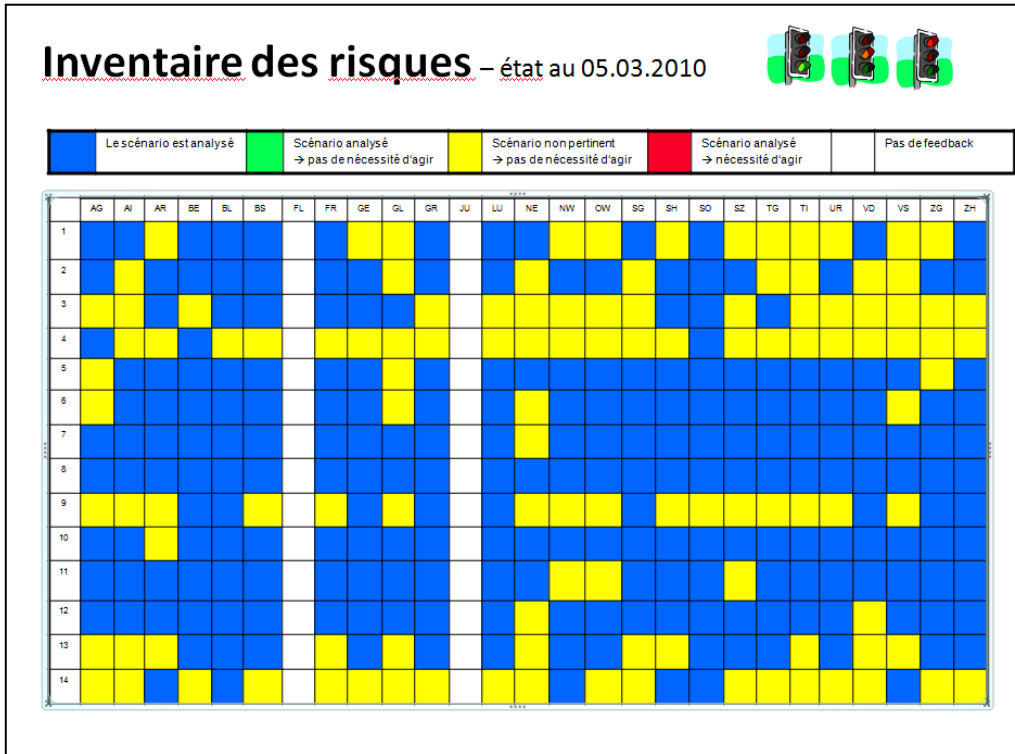

Illustration 6: Inventaires des risques cantonaux (état au 5.03.2010)

2. Analyse au niveau fédéral

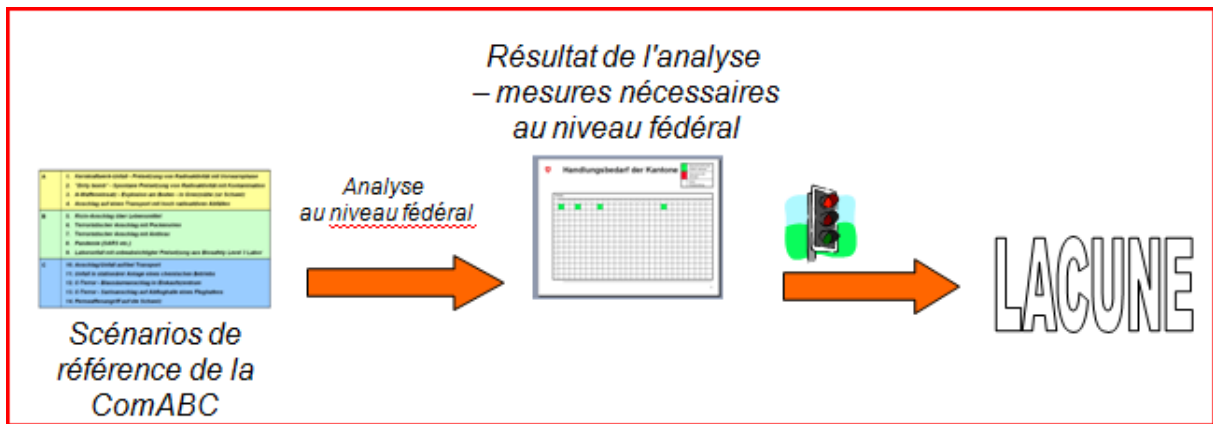

Illustration 7: Analyse au niveau fédéral

La Confédération procède également à une analyse des 14 scénarios de référence. Comme il n'existe pas encore d'organisation spécifique pour la maîtrise des événements ABC à l'échelon fédéral, les différents organes qui ont (ou auront de par la future ordonnance sur les interventions ABCN) des compétences dans le domaine ABC, ont été chargés d'analyser leur champ de compétences. Il s'agit des organes suivants:

- Comité directeur radioactivité CODRA (futur Etat-major fédéral pour les événements ABC et événements naturels)
- Etat-major de la Délégation pour la sécurité EM Délséc
- Service sanitaire coordonné SSC

3. Mise en commun des points faibles – élaboration d'un accord sur les moyens d'intervention

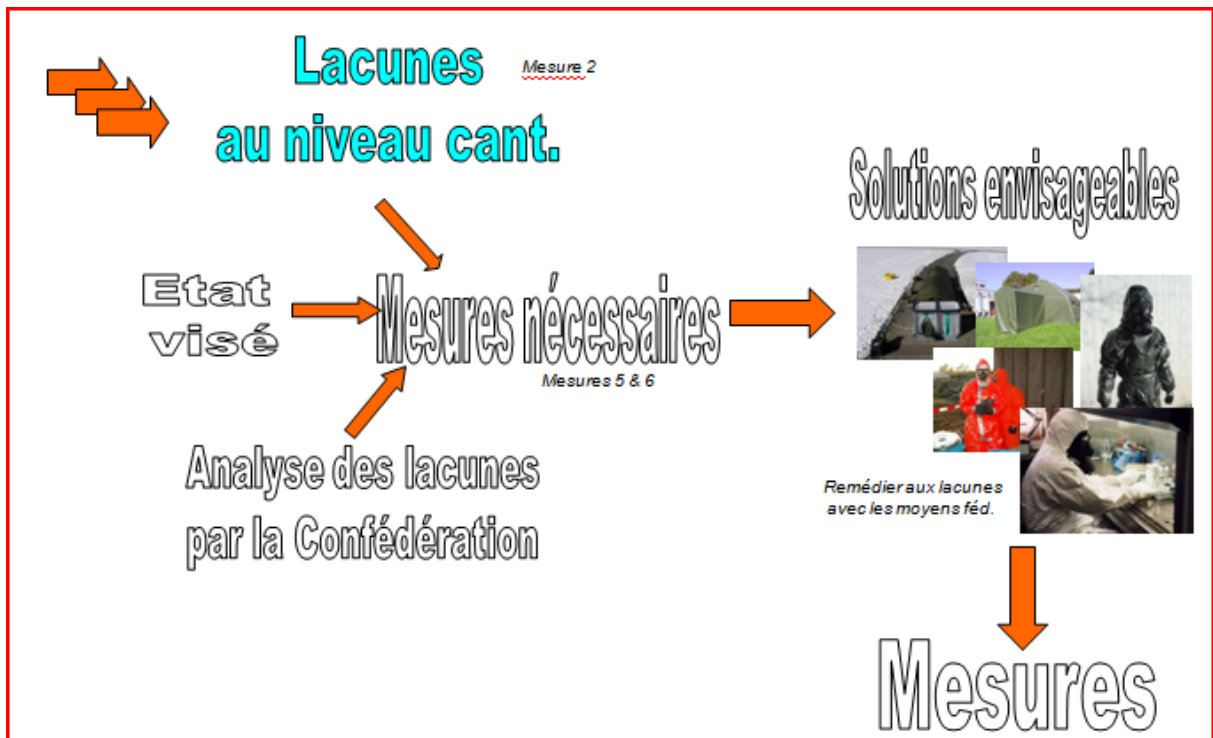

Illustration 8: Mise en commun des points faibles – élaboration d'un accord sur les moyens d'intervention

Les points faibles des cantons, des régions et de la Confédération doivent être synthétisés de manière uniforme. Sur cette base, le groupe de coordination « Accord sur les moyens d'intervention » et les groupes de travail « Accord sur les moyens d'intervention » prépareront les solutions envisageables pour la maîtrise des événements et rédigeront des recommandations à l'intention de la ComABC et du Conseil fédéral.

4. Recensement standardisé des points faibles

Pour que l'accord sur les moyens d'intervention puisse être rédigé et que les points faibles puissent être comparés, les points faibles recensés par les cantons, les régions et la Confédération doivent être présentés sous une forme standardisée.

Le groupe de coordination « Accord sur les moyens d'intervention » a défini une liste de 11 domaines thématiques, en fonction desquels les points faibles éventuels des cantons, des régions et de la Confédération doivent être répartis et évalués. Il s'agit des domaines thématiques suivants:

1. Compétences
2. Mesures d'urgence et conseil technique
3. Mesure sur le terrain et collecte d'échantillons
4. Evacuation
5. Décontamination de personnes
6. Protection ABC médicale
7. Aide à la conduite, communication et information de la population
8. Aspects médico-légaux et analyses en laboratoire (off site)
9. Continuité de l'activité (Business Continuity): capacité durable d'intervention, décontamination de surfaces et infrastructures
10. Instruction et perfectionnement
11. Doctrine, développement et conception

Comment faut-il remplir les tableaux?

Domaine thématique: 1. Compétences						
Organisation		Approche concernant le point faible				Description du point faible
Domaine	Organisation	Solution cantonale	Solution régionale	Solution fédérale	Risque résiduel	Remarque
<input type="checkbox"/> ABC	<input type="checkbox"/> Police	<input type="checkbox"/>	<input type="checkbox"/>	<input type="checkbox"/>	<input type="checkbox"/>	
	<input type="checkbox"/> Sapeurs-pompiers	<input type="checkbox"/>	<input type="checkbox"/>	<input type="checkbox"/>	<input type="checkbox"/>	
	<input type="checkbox"/> Services sanitaires	<input type="checkbox"/>	<input type="checkbox"/>	<input type="checkbox"/>	<input type="checkbox"/>	
	<input type="checkbox"/> Protection civile	<input type="checkbox"/>	<input type="checkbox"/>	<input type="checkbox"/>	<input type="checkbox"/>	
	<input type="checkbox"/> Serv. techniques	<input type="checkbox"/>	<input type="checkbox"/>	<input type="checkbox"/>	<input type="checkbox"/>	
	<input type="checkbox"/> ...	<input type="checkbox"/>	<input type="checkbox"/>	<input type="checkbox"/>	<input type="checkbox"/>	
<input type="checkbox"/> Domaine A	<input type="checkbox"/> Police	<input type="checkbox"/>	<input type="checkbox"/>	<input type="checkbox"/>	<input type="checkbox"/>	
	<input type="checkbox"/> Sapeurs-pompiers	<input type="checkbox"/>	<input type="checkbox"/>	<input type="checkbox"/>	<input type="checkbox"/>	
	<input type="checkbox"/> Services sanitaires	<input type="checkbox"/>	<input type="checkbox"/>	<input type="checkbox"/>	<input type="checkbox"/>	
	<input type="checkbox"/> Protection civile	<input type="checkbox"/>	<input type="checkbox"/>	<input type="checkbox"/>	<input type="checkbox"/>	
	<input type="checkbox"/> Serv. techniques	<input type="checkbox"/>	<input type="checkbox"/>	<input type="checkbox"/>	<input type="checkbox"/>	
	<input type="checkbox"/> ...	<input type="checkbox"/>	<input type="checkbox"/>	<input type="checkbox"/>	<input type="checkbox"/>	
<input type="checkbox"/> Domaine B	<input type="checkbox"/> Police	<input type="checkbox"/>	<input type="checkbox"/>	<input type="checkbox"/>	<input type="checkbox"/>	
	<input type="checkbox"/> Sapeurs-pompiers	<input type="checkbox"/>	<input type="checkbox"/>	<input type="checkbox"/>	<input type="checkbox"/>	
	<input type="checkbox"/> Services sanitaires	<input type="checkbox"/>	<input type="checkbox"/>	<input type="checkbox"/>	<input type="checkbox"/>	
	<input type="checkbox"/> Protection civile	<input type="checkbox"/>	<input type="checkbox"/>	<input type="checkbox"/>	<input type="checkbox"/>	
	<input type="checkbox"/> Serv. techniques	<input type="checkbox"/>	<input type="checkbox"/>	<input type="checkbox"/>	<input type="checkbox"/>	
	<input type="checkbox"/> ...	<input type="checkbox"/>	<input type="checkbox"/>	<input type="checkbox"/>	<input type="checkbox"/>	
<input type="checkbox"/> Domaine C	<input type="checkbox"/> Police	<input type="checkbox"/>	<input type="checkbox"/>	<input type="checkbox"/>	<input type="checkbox"/>	
	<input type="checkbox"/> Sapeurs-pompiers	<input type="checkbox"/>	<input type="checkbox"/>	<input type="checkbox"/>	<input type="checkbox"/>	
	<input type="checkbox"/> Services sanitaires	<input type="checkbox"/>	<input type="checkbox"/>	<input type="checkbox"/>	<input type="checkbox"/>	
	<input type="checkbox"/> Protection civile	<input type="checkbox"/>	<input type="checkbox"/>	<input type="checkbox"/>	<input type="checkbox"/>	
	<input type="checkbox"/> Serv. techniques	<input type="checkbox"/>	<input type="checkbox"/>	<input type="checkbox"/>	<input type="checkbox"/>	
	<input type="checkbox"/> ...	<input type="checkbox"/>	<input type="checkbox"/>	<input type="checkbox"/>	<input type="checkbox"/>	

Illustration 9: Tableau 1

La colonne 1 permet de différencier un point faible que l'on retrouve dans tous les domaines (A, B et C) d'un point faible se trouvant dans un seul domaine, p. ex. le B.

Domaine thématique: 1. Compétences						
Organisation		Approche concernant le point faible				Description du point faible
Domaine	Organisation	Solution cantonale	Solution régionale	Solution fédérale	Risque résiduel	Remarque
<input type="checkbox"/> ABC	<input type="checkbox"/> Police	<input type="checkbox"/>	<input type="checkbox"/>	<input type="checkbox"/>	<input type="checkbox"/>	
	<input type="checkbox"/> Sapeurs-pompiers	<input type="checkbox"/>	<input type="checkbox"/>	<input type="checkbox"/>	<input type="checkbox"/>	
	<input type="checkbox"/> Services sanitaires	<input type="checkbox"/>	<input type="checkbox"/>	<input type="checkbox"/>	<input type="checkbox"/>	
	<input type="checkbox"/> Protection civile	<input type="checkbox"/>	<input type="checkbox"/>	<input type="checkbox"/>	<input type="checkbox"/>	
	<input type="checkbox"/> Serv. techniques	<input type="checkbox"/>	<input type="checkbox"/>	<input type="checkbox"/>	<input type="checkbox"/>	
	<input type="checkbox"/> ...	<input type="checkbox"/>	<input type="checkbox"/>	<input type="checkbox"/>	<input type="checkbox"/>	
<input type="checkbox"/> Domaine A	<input type="checkbox"/> Police	<input type="checkbox"/>	<input type="checkbox"/>	<input type="checkbox"/>	<input type="checkbox"/>	
	<input type="checkbox"/> Sapeurs-pompiers	<input type="checkbox"/>	<input type="checkbox"/>	<input type="checkbox"/>	<input type="checkbox"/>	
	<input type="checkbox"/> Services sanitaires	<input type="checkbox"/>	<input type="checkbox"/>	<input type="checkbox"/>	<input type="checkbox"/>	
	<input type="checkbox"/> Protection civile	<input type="checkbox"/>	<input type="checkbox"/>	<input type="checkbox"/>	<input type="checkbox"/>	
	<input type="checkbox"/> Serv. techniques	<input type="checkbox"/>	<input type="checkbox"/>	<input type="checkbox"/>	<input type="checkbox"/>	
	<input type="checkbox"/> ...	<input type="checkbox"/>	<input type="checkbox"/>	<input type="checkbox"/>	<input type="checkbox"/>	
<input type="checkbox"/> Domaine B	<input type="checkbox"/> Police	<input type="checkbox"/>	<input type="checkbox"/>	<input type="checkbox"/>	<input type="checkbox"/>	
	<input type="checkbox"/> Sapeurs-pompiers	<input type="checkbox"/>	<input type="checkbox"/>	<input type="checkbox"/>	<input type="checkbox"/>	
	<input type="checkbox"/> Services sanitaires	<input type="checkbox"/>	<input type="checkbox"/>	<input type="checkbox"/>	<input type="checkbox"/>	
	<input type="checkbox"/> Protection civile	<input type="checkbox"/>	<input type="checkbox"/>	<input type="checkbox"/>	<input type="checkbox"/>	
	<input type="checkbox"/> Serv. techniques	<input type="checkbox"/>	<input type="checkbox"/>	<input type="checkbox"/>	<input type="checkbox"/>	
	<input type="checkbox"/> ...	<input type="checkbox"/>	<input type="checkbox"/>	<input type="checkbox"/>	<input type="checkbox"/>	
<input type="checkbox"/> Domaine C	<input type="checkbox"/> Police	<input type="checkbox"/>	<input type="checkbox"/>	<input type="checkbox"/>	<input type="checkbox"/>	
	<input type="checkbox"/> Sapeurs-pompiers	<input type="checkbox"/>	<input type="checkbox"/>	<input type="checkbox"/>	<input type="checkbox"/>	
	<input type="checkbox"/> Services sanitaires	<input type="checkbox"/>	<input type="checkbox"/>	<input type="checkbox"/>	<input type="checkbox"/>	
	<input type="checkbox"/> Protection civile	<input type="checkbox"/>	<input type="checkbox"/>	<input type="checkbox"/>	<input type="checkbox"/>	
	<input type="checkbox"/> Serv. techniques	<input type="checkbox"/>	<input type="checkbox"/>	<input type="checkbox"/>	<input type="checkbox"/>	
	<input type="checkbox"/> ...	<input type="checkbox"/>	<input type="checkbox"/>	<input type="checkbox"/>	<input type="checkbox"/>	

Illustration 10: Tableau 2

A la ligne correspondante (ABC, A, B ou C), on peut à présent cocher l'organisation de la protection de la population (police, sapeurs-pompiers, services sanitaires, protection civile ou services techniques) qui présente un point faible. Une ligne supplémentaire permet de signaler d'autres organes partenaires du canton éventuellement concernés.

Dans les colonnes « Approche concernant le point faible », il faut indiquer par quelle approche le canton envisage d'y remédier. Si une solution est recherchée au sein du canton ou de la région, ou si la Confédération doit combler cette lacune. Il est également envisageable qu'une lacune ne puisse être entièrement comblée en la situation actuelle (ou ne doive pas nécessairement l'être actuellement compte tenu du principe de proportionnalité); elle peut dans ce cas être considérée comme un risque résiduel.

Dans la colonne « Remarque », le point faible doit être décrit par des mots-clés aussi clairs que possible.

En ce qui concerne les différents domaines thématiques, on trouve en plus des tableaux des questions sur des points spécifiques. Il convient d'y répondre de manière aussi détaillée que possible car elles sont importantes pour que l'accord sur les moyens d'intervention ait une portée générale. Pour l'essentiel, il s'agit de savoir si ces points/prestations spécifiques sont pris en compte pour une éventuelle intervention ABC et/ou si éventuellement un complément ou des mesures sont nécessaires dans ces secteurs...

Précision concernant la notion de « services techniques »:

Font partie des services techniques les usines électriques, les entreprises de transport public ou les installations d'épuration des eaux. Les services techniques regroupent aussi bien des entreprises privées que publiques. Les services techniques assurent, en vertu de leurs obligations juridiques, le fonctionnement de leurs infrastructures. Après un sinistre, ils garantissent globalement le retour progressif à la normale en matière d'approvisionnement en eau, gaz et électricité, la disponibilité des voies de communication et des réseaux de télécommunications ainsi que l'évacuation des déchets, compte tenu des mesures d'urgence ordonnées par les autorités.

Les services techniques accomplissent leurs tâches sous leur propre responsabilité. Ils prennent des mesures en application de la législation ou de la réglementation en vigueur, fournissent le personnel, l'équipement et le matériel nécessaires et prennent en charge les frais qui en résultent. Il en va de même pour l'instruction qui a lieu en fonction de besoins propres, spécifiques. Dans les phases de forte sollicitation, les services techniques reçoivent en priorité le renfort d'entreprises privées. Si nécessaire, des moyens d'autres organisations partenaires peuvent être mis à leur disposition.

Annexe A

Modèles de tableaux concernant les 11 domaines thématiques

1. Compétences
2. Mesures d'urgence et conseil technique
3. Mesure sur le terrain et collecte d'échantillons
4. Evacuation
5. Décontamination de personnes
6. Protection ABC médicale
7. Aide à la conduite, communication et information de la population
8. Aspects médico-légaux et analyses en laboratoire (off site)
9. Continuité de l'activité (Business Continuity): capacité durable d'intervention, décontamination de surfaces et infrastructures
10. Instruction et perfectionnement
11. Doctrine, développement et conception

Domaine thématique: 1. Compétences

Organisation		Approche concernant le point faible				Description du point faible
Domaine	Organisation	Solution cantonale	Solution régionale	Solution fédérale	Risque résiduel	Remarque
<input type="checkbox"/> ABC	<input type="checkbox"/> Police	<input type="checkbox"/>	<input type="checkbox"/>	<input type="checkbox"/>	<input type="checkbox"/>	
	<input type="checkbox"/> Sapeurs-pompiers	<input type="checkbox"/>	<input type="checkbox"/>	<input type="checkbox"/>	<input type="checkbox"/>	
	<input type="checkbox"/> Services sanitaires	<input type="checkbox"/>	<input type="checkbox"/>	<input type="checkbox"/>	<input type="checkbox"/>	
	<input type="checkbox"/> Protection civile	<input type="checkbox"/>	<input type="checkbox"/>	<input type="checkbox"/>	<input type="checkbox"/>	
	<input type="checkbox"/> Serv. techniques	<input type="checkbox"/>	<input type="checkbox"/>	<input type="checkbox"/>	<input type="checkbox"/>	
	<input type="checkbox"/> ...	<input type="checkbox"/>	<input type="checkbox"/>	<input type="checkbox"/>	<input type="checkbox"/>	
<input type="checkbox"/> Domaine A	<input type="checkbox"/> Police	<input type="checkbox"/>	<input type="checkbox"/>	<input type="checkbox"/>	<input type="checkbox"/>	
	<input type="checkbox"/> Sapeurs-pompiers	<input type="checkbox"/>	<input type="checkbox"/>	<input type="checkbox"/>	<input type="checkbox"/>	
	<input type="checkbox"/> Services sanitaires	<input type="checkbox"/>	<input type="checkbox"/>	<input type="checkbox"/>	<input type="checkbox"/>	
	<input type="checkbox"/> Protection civile	<input type="checkbox"/>	<input type="checkbox"/>	<input type="checkbox"/>	<input type="checkbox"/>	
	<input type="checkbox"/> Serv. techniques	<input type="checkbox"/>	<input type="checkbox"/>	<input type="checkbox"/>	<input type="checkbox"/>	
	<input type="checkbox"/> ...	<input type="checkbox"/>	<input type="checkbox"/>	<input type="checkbox"/>	<input type="checkbox"/>	
<input type="checkbox"/> Domaine B	<input type="checkbox"/> Police	<input type="checkbox"/>	<input type="checkbox"/>	<input type="checkbox"/>	<input type="checkbox"/>	
	<input type="checkbox"/> Sapeurs-pompiers	<input type="checkbox"/>	<input type="checkbox"/>	<input type="checkbox"/>	<input type="checkbox"/>	
	<input type="checkbox"/> Services sanitaires	<input type="checkbox"/>	<input type="checkbox"/>	<input type="checkbox"/>	<input type="checkbox"/>	
	<input type="checkbox"/> Protection civile	<input type="checkbox"/>	<input type="checkbox"/>	<input type="checkbox"/>	<input type="checkbox"/>	
	<input type="checkbox"/> Serv. techniques	<input type="checkbox"/>	<input type="checkbox"/>	<input type="checkbox"/>	<input type="checkbox"/>	
	<input type="checkbox"/> ...	<input type="checkbox"/>	<input type="checkbox"/>	<input type="checkbox"/>	<input type="checkbox"/>	
<input type="checkbox"/> Domaine C	<input type="checkbox"/> Police	<input type="checkbox"/>	<input type="checkbox"/>	<input type="checkbox"/>	<input type="checkbox"/>	
	<input type="checkbox"/> Sapeurs-pompiers	<input type="checkbox"/>	<input type="checkbox"/>	<input type="checkbox"/>	<input type="checkbox"/>	
	<input type="checkbox"/> Services sanitaires	<input type="checkbox"/>	<input type="checkbox"/>	<input type="checkbox"/>	<input type="checkbox"/>	
	<input type="checkbox"/> Protection civile	<input type="checkbox"/>	<input type="checkbox"/>	<input type="checkbox"/>	<input type="checkbox"/>	
	<input type="checkbox"/> Serv. techniques	<input type="checkbox"/>	<input type="checkbox"/>	<input type="checkbox"/>	<input type="checkbox"/>	
	<input type="checkbox"/> ...	<input type="checkbox"/>	<input type="checkbox"/>	<input type="checkbox"/>	<input type="checkbox"/>	

Protection civile	
La protection civile est-elle intégrée dans la maîtrise de l'événement?	<input type="checkbox"/> oui <input type="checkbox"/> non
Quel est l'éventail des tâches de la protection civile au sein de votre canton?	
La protection civile est-elle chargée de tâches ABC?	<input type="checkbox"/> oui <input type="checkbox"/> non
La protection civile dispose-t-elle de (suffisamment de) détecteurs A qualifiés et spécialistes en radioprotection?	<input type="checkbox"/> oui <input type="checkbox"/> non
Le matériel de la protection civile est-il suffisant? Est-il adapté?	<input type="checkbox"/> oui <input type="checkbox"/> non
Le matériel est-il suffisamment entretenu?	<input type="checkbox"/> oui <input type="checkbox"/> non
Est-ce que du matériel supplémentaire est nécessaire (par exemple « matériel de protection ABC standardisé »)?	
Quelles fonctions devrait pouvoir assumer la protection civile? Nouvelles tâches (prévues)?	

Compétences générales domaine A	
A votre avis, les compétences dans le domaine A (concernant les mesures d'urgence) doivent-elles être redéfinies de manière générale? - Confédération compétente? - Canton compétent?	<input type="checkbox"/> Confédération <input type="checkbox"/> Canton

<p>Compétences de la Confédération et des cantons dans le cadre des 4 scénarios de référence A:</p>	<ol style="list-style-type: none">1. Accident de centrale nucléaire <input type="checkbox"/> Confédération <input type="checkbox"/> Canton 2. « Bombe sale » <input type="checkbox"/> Confédération <input type="checkbox"/> Canton 3. Arme A: explosion au sol à proximité de la frontière <input type="checkbox"/> Confédération <input type="checkbox"/> Canton 4. Attentat contre un train transportant des matières radioactives <input type="checkbox"/> Confédération <input type="checkbox"/> Canton

Domaine thématique: 2. Mesures d'urgence et conseil technique

Organisation		Approche concernant le point faible				Description du point faible
Domaine	Organisation	Solution cantonale	Solution régionale	Solution fédérale	Risque résiduel	Remarque
<input type="checkbox"/> ABC	<input type="checkbox"/> Police	<input type="checkbox"/>	<input type="checkbox"/>	<input type="checkbox"/>	<input type="checkbox"/>	
	<input type="checkbox"/> Sapeurs-pompiers	<input type="checkbox"/>	<input type="checkbox"/>	<input type="checkbox"/>	<input type="checkbox"/>	
	<input type="checkbox"/> Services sanitaires	<input type="checkbox"/>	<input type="checkbox"/>	<input type="checkbox"/>	<input type="checkbox"/>	
	<input type="checkbox"/> Protection civile	<input type="checkbox"/>	<input type="checkbox"/>	<input type="checkbox"/>	<input type="checkbox"/>	
	<input type="checkbox"/> Serv. techniques	<input type="checkbox"/>	<input type="checkbox"/>	<input type="checkbox"/>	<input type="checkbox"/>	
	<input type="checkbox"/> ...	<input type="checkbox"/>	<input type="checkbox"/>	<input type="checkbox"/>	<input type="checkbox"/>	
<input type="checkbox"/> Domaine A	<input type="checkbox"/> Police	<input type="checkbox"/>	<input type="checkbox"/>	<input type="checkbox"/>	<input type="checkbox"/>	
	<input type="checkbox"/> Sapeurs-pompiers	<input type="checkbox"/>	<input type="checkbox"/>	<input type="checkbox"/>	<input type="checkbox"/>	
	<input type="checkbox"/> Services sanitaires	<input type="checkbox"/>	<input type="checkbox"/>	<input type="checkbox"/>	<input type="checkbox"/>	
	<input type="checkbox"/> Protection civile	<input type="checkbox"/>	<input type="checkbox"/>	<input type="checkbox"/>	<input type="checkbox"/>	
	<input type="checkbox"/> Serv. techniques	<input type="checkbox"/>	<input type="checkbox"/>	<input type="checkbox"/>	<input type="checkbox"/>	
	<input type="checkbox"/> ...	<input type="checkbox"/>	<input type="checkbox"/>	<input type="checkbox"/>	<input type="checkbox"/>	
<input type="checkbox"/> Domaine B	<input type="checkbox"/> Police	<input type="checkbox"/>	<input type="checkbox"/>	<input type="checkbox"/>	<input type="checkbox"/>	
	<input type="checkbox"/> Sapeurs-pompiers	<input type="checkbox"/>	<input type="checkbox"/>	<input type="checkbox"/>	<input type="checkbox"/>	
	<input type="checkbox"/> Services sanitaires	<input type="checkbox"/>	<input type="checkbox"/>	<input type="checkbox"/>	<input type="checkbox"/>	
	<input type="checkbox"/> Protection civile	<input type="checkbox"/>	<input type="checkbox"/>	<input type="checkbox"/>	<input type="checkbox"/>	
	<input type="checkbox"/> Serv. techniques	<input type="checkbox"/>	<input type="checkbox"/>	<input type="checkbox"/>	<input type="checkbox"/>	
	<input type="checkbox"/> ...	<input type="checkbox"/>	<input type="checkbox"/>	<input type="checkbox"/>	<input type="checkbox"/>	
<input type="checkbox"/> Domaine C	<input type="checkbox"/> Police	<input type="checkbox"/>	<input type="checkbox"/>	<input type="checkbox"/>	<input type="checkbox"/>	
	<input type="checkbox"/> Sapeurs-pompiers	<input type="checkbox"/>	<input type="checkbox"/>	<input type="checkbox"/>	<input type="checkbox"/>	
	<input type="checkbox"/> Services sanitaires	<input type="checkbox"/>	<input type="checkbox"/>	<input type="checkbox"/>	<input type="checkbox"/>	
	<input type="checkbox"/> Protection civile	<input type="checkbox"/>	<input type="checkbox"/>	<input type="checkbox"/>	<input type="checkbox"/>	
	<input type="checkbox"/> Serv. techniques	<input type="checkbox"/>	<input type="checkbox"/>	<input type="checkbox"/>	<input type="checkbox"/>	
	<input type="checkbox"/> ...	<input type="checkbox"/>	<input type="checkbox"/>	<input type="checkbox"/>	<input type="checkbox"/>	

Radioprotection	
Votre canton est-il doté d'un dispositif de radioprotection?	<input type="checkbox"/> oui <input type="checkbox"/> non
De combien de centres de renfort en radioprotection disposez-vous?	
Vous basez-vous sur les dispositifs d'autres cantons? Régionalisation?	<input type="checkbox"/> oui <input type="checkbox"/> non
Vous basez-vous sur une institution fédérale (p. ex. IPS)?	<input type="checkbox"/> oui <input type="checkbox"/> non
Le financement est-il réglé?	<input type="checkbox"/> oui <input type="checkbox"/> non

Défense B	
Votre canton est-il doté d'un dispositif de défense B?	<input type="checkbox"/> oui <input type="checkbox"/> non
De combien de centres de renfort disposez-vous?	
Vous basez-vous sur les dispositifs de défense B d'autres cantons? Régionalisation?	<input type="checkbox"/> oui <input type="checkbox"/> non
Vous basez-vous sur une institution fédérale?	<input type="checkbox"/> oui <input type="checkbox"/> non
Le financement est-il réglé?	<input type="checkbox"/> oui <input type="checkbox"/> non

Défense chimique	
Votre canton est-il doté d'un dispositif de défense chimique?	<input type="checkbox"/> oui <input type="checkbox"/> non
Votre dispositif de défense chimique permet-il d'identifier des toxiques de combat C? D'en effectuer des analyses?	<input type="checkbox"/> oui <input type="checkbox"/> non
De combien de centres de renfort disposez-vous?	
Vous basez-vous sur le dispositif C d'autres cantons? Régionalisation?	<input type="checkbox"/> oui <input type="checkbox"/> non
Vous basez-vous sur une institution fédérale (p. ex. DDPS, LABORATOIRE DE SPIEZ)	<input type="checkbox"/> oui <input type="checkbox"/> non
Le financement est-il réglé?	

Police	
La police dispose-t-elle de suffisamment de spécialistes en radioprotection?	<input type="checkbox"/> oui <input type="checkbox"/> non
La police dispose-t-elle de spécialistes ayant des connaissances B et C?	<input type="checkbox"/> oui <input type="checkbox"/> non

Domaine thématique: 3. Mesure sur le terrain / prélèvement d'échantillons

Organisation		Approche concernant le point faible				Description du point faible
Domaine	Organisation	Solution cantonale	Solution régionale	Solution fédérale	Risque résiduel	Remarque
<input type="checkbox"/> ABC	<input type="checkbox"/> Police	<input type="checkbox"/>	<input type="checkbox"/>	<input type="checkbox"/>	<input type="checkbox"/>	
	<input type="checkbox"/> Sapeurs-pompiers	<input type="checkbox"/>	<input type="checkbox"/>	<input type="checkbox"/>	<input type="checkbox"/>	
	<input type="checkbox"/> Services sanitaires	<input type="checkbox"/>	<input type="checkbox"/>	<input type="checkbox"/>	<input type="checkbox"/>	
	<input type="checkbox"/> Protection civile	<input type="checkbox"/>	<input type="checkbox"/>	<input type="checkbox"/>	<input type="checkbox"/>	
	<input type="checkbox"/> Serv. techniques	<input type="checkbox"/>	<input type="checkbox"/>	<input type="checkbox"/>	<input type="checkbox"/>	
	<input type="checkbox"/> ...	<input type="checkbox"/>	<input type="checkbox"/>	<input type="checkbox"/>	<input type="checkbox"/>	
<input type="checkbox"/> Domaine A	<input type="checkbox"/> Police	<input type="checkbox"/>	<input type="checkbox"/>	<input type="checkbox"/>	<input type="checkbox"/>	
	<input type="checkbox"/> Sapeurs-pompiers	<input type="checkbox"/>	<input type="checkbox"/>	<input type="checkbox"/>	<input type="checkbox"/>	
	<input type="checkbox"/> Services sanitaires	<input type="checkbox"/>	<input type="checkbox"/>	<input type="checkbox"/>	<input type="checkbox"/>	
	<input type="checkbox"/> Protection civile	<input type="checkbox"/>	<input type="checkbox"/>	<input type="checkbox"/>	<input type="checkbox"/>	
	<input type="checkbox"/> Serv. techniques	<input type="checkbox"/>	<input type="checkbox"/>	<input type="checkbox"/>	<input type="checkbox"/>	
	<input type="checkbox"/> ...	<input type="checkbox"/>	<input type="checkbox"/>	<input type="checkbox"/>	<input type="checkbox"/>	
<input type="checkbox"/> Domaine B	<input type="checkbox"/> Police	<input type="checkbox"/>	<input type="checkbox"/>	<input type="checkbox"/>	<input type="checkbox"/>	
	<input type="checkbox"/> Sapeurs-pompiers	<input type="checkbox"/>	<input type="checkbox"/>	<input type="checkbox"/>	<input type="checkbox"/>	
	<input type="checkbox"/> Services sanitaires	<input type="checkbox"/>	<input type="checkbox"/>	<input type="checkbox"/>	<input type="checkbox"/>	
	<input type="checkbox"/> Protection civile	<input type="checkbox"/>	<input type="checkbox"/>	<input type="checkbox"/>	<input type="checkbox"/>	
	<input type="checkbox"/> Serv. techniques	<input type="checkbox"/>	<input type="checkbox"/>	<input type="checkbox"/>	<input type="checkbox"/>	
	<input type="checkbox"/> ...	<input type="checkbox"/>	<input type="checkbox"/>	<input type="checkbox"/>	<input type="checkbox"/>	
<input type="checkbox"/> Domaine C	<input type="checkbox"/> Police	<input type="checkbox"/>	<input type="checkbox"/>	<input type="checkbox"/>	<input type="checkbox"/>	
	<input type="checkbox"/> Sapeurs-pompiers	<input type="checkbox"/>	<input type="checkbox"/>	<input type="checkbox"/>	<input type="checkbox"/>	
	<input type="checkbox"/> Services sanitaires	<input type="checkbox"/>	<input type="checkbox"/>	<input type="checkbox"/>	<input type="checkbox"/>	
	<input type="checkbox"/> Protection civile	<input type="checkbox"/>	<input type="checkbox"/>	<input type="checkbox"/>	<input type="checkbox"/>	
	<input type="checkbox"/> Serv. techniques	<input type="checkbox"/>	<input type="checkbox"/>	<input type="checkbox"/>	<input type="checkbox"/>	
	<input type="checkbox"/> ...	<input type="checkbox"/>	<input type="checkbox"/>	<input type="checkbox"/>	<input type="checkbox"/>	

Confédération – Groupe d'intervention DDPS – GIDDPS	
Estimez-vous que les prestations de la Confédération (GIDDPS, LABORATOIRE DE SPIEZ, CENAL, MORA...) sont prises en compte (dans le domaine A selon l'OROIR, [RS 520.17 du 10.10.2007] ou le projet d'OI ABCN [version du 31.07.2009]; dans le domaine B p. ex. transmission de l'alerte et de l'alarme par l'OFSP [c'est-à-dire RSI], réseau des laboratoires régionaux B)? Qu'il serait nécessaire de les prendre en compte?	<input type="checkbox"/> oui <input type="checkbox"/> non
A-t-on besoin des prestations du GIDDPS dans le domaine C (conseil technique immédiat et prélèvement d'échantillons en cas de suspicion/d'utilisation de toxiques de combat C)?	<input type="checkbox"/> oui <input type="checkbox"/> non
Des prestations supplémentaires sont-elles attendues du GIDDPS (domaine C)?	<input type="checkbox"/> oui <input type="checkbox"/> non
Quelles prestations attendez-vous du GIDDPS dans le domaine B?	

Postes d'alerte atomique / radioprotection	
De combien de PAAT votre canton dispose-t-il?	
Ces PAAT sont-ils opérationnels? Formés?	<input type="checkbox"/> oui <input type="checkbox"/> non
Existe-t-il un plan d'intervention « <i>collaboration PAAT – détecteur A</i> »?	<input type="checkbox"/> oui <input type="checkbox"/> non
Seriez-vous favorable à un regroupement en un réseau de mesure des centres de radioprotection (cantons) et des PAAT (Confédération) réglé par un accord de prestations entre la Confédération et les cantons?	<input type="checkbox"/> oui <input type="checkbox"/> non

Moyens de mesure	
Les capacités en moyens de mesure sont-elles suffisantes au sein du canton/de la région?	<input type="checkbox"/> oui <input type="checkbox"/> non
Des appareils de mesure A sont-ils disponibles? Auprès de quels partenaires de la protpop? <ul style="list-style-type: none"> ○ Ces appareils permettent-ils de mesurer le débit de dose ambiant (DDA) et la contamination? 	<input type="checkbox"/> Dosimètres (p. ex. EDOS 99 de la protection civile) <input type="checkbox"/> Activimètres (p. ex. RA 99 de la protection civile) <input type="checkbox"/> DDA <input type="checkbox"/> Contamination
Des appareils de mesure B sont-ils disponibles? Appareils de détection B? Méthodes de détection B? Auprès de quels partenaires de la protpop? <ul style="list-style-type: none"> ○ Hazmat ID? ○ Set de tests P? ○ ... 	<input type="checkbox"/> Appareil de détection B <input type="checkbox"/> Méthodes de détection B Partenaire de la protpop <input type="checkbox"/> Hazmat ID <input type="checkbox"/> Set de tests P <input type="checkbox"/>
Des appareils de détection C sont-ils disponibles? Auprès de quels partenaires de la protpop? <ul style="list-style-type: none"> ○ Hazmat ID? ○ Tube de Drager? ○ Appareil de l'armée pour la détection de toxiques de combat – C 97? ○ ... 	<input type="checkbox"/> oui <input type="checkbox"/> non Partenaire de la protpop <input type="checkbox"/> Hazmat ID <input type="checkbox"/> Tube de Drager <input type="checkbox"/> Appareil de l'armée pour la détection de toxiques de combat – C 97 <input type="checkbox"/>

D'autres appareils sont-ils disponibles? Au près de quels partenaires de la protpop?	<input type="checkbox"/> <input type="checkbox"/> <input type="checkbox"/>
<p>Pendant l'EURO 08, un système allemand de reconnaissance à distance C de type SIGIS II a été utilisé dans les villes-hôtes de Bâle et de Berne. Ces deux villes ont jugé judicieux l'engagement de tels systèmes. La Suisse n'en est pas encore pourvue.</p> <p>1. Estimez-vous que l'achat centralisé de tels systèmes en vue de leur emploi lors de grandes manifestations ou pour la surveillance d'installations sensibles serait pertinent?</p> <p>2. Envisageriez-vous d'intégrer un tel appareil à votre dispositif de protection ABC lors de grandes manifestations?</p>	<p>1) <input type="checkbox"/> oui <input type="checkbox"/> non</p> <p>2) <input type="checkbox"/> oui <input type="checkbox"/> non</p>
<p>Appréciation résumée: Vous basez-vous principalement sur les moyens de mesure du canton? Vous basez-vous principalement sur les moyens de mesure de la région? Vous basez-vous principalement sur les moyens de mesure de la Confédération?</p>	<input type="checkbox"/> Canton <input type="checkbox"/> Région <input type="checkbox"/> Confédération
<p>Avez-vous besoin d'autres moyens de mesure? Pour quelles organisations?</p>	<input type="checkbox"/> oui <input type="checkbox"/> non Organisation: <input type="checkbox"/> <input type="checkbox"/> <input type="checkbox"/>
<p>Quel est l'état de vos propres moyens de mesure? Entretien régulier?</p>	

Appréciation et évaluation des résultats de mesure	
Disposez-vous dans votre canton de moyens pour l'appréciation et l'évaluation des résultats de mesure? P. ex. résultats de mesure A?	<input type="checkbox"/> oui <input type="checkbox"/> non
Un conseiller technique A est-il à disposition (si considéré comme nécessaire)? Un conseiller technique B est-il à disposition ? Un conseiller technique C est-il à disposition ?	<input type="checkbox"/> Conseiller technique A <input type="checkbox"/> Conseiller technique B <input type="checkbox"/> Conseiller technique C
Possédez-vous des moyens d'évaluation informatiques / programmes de simulation (p. ex. MET)? Sont-ils disponibles?	<input type="checkbox"/> oui <input type="checkbox"/> non
Des schémas d'annonces (p. ex. annonces NBC) sont-ils définis et connus?	<input type="checkbox"/> oui <input type="checkbox"/> non

Domaine thématique: 4. Evacuation

Organisation		Approche concernant le point faible				Description du point faible
Domaine	Organisation	Solution cantonale	Solution régionale	Solution fédérale	Risque résiduel	Remarque
<input type="checkbox"/> ABC	<input type="checkbox"/> Police	<input type="checkbox"/>	<input type="checkbox"/>	<input type="checkbox"/>	<input type="checkbox"/>	
	<input type="checkbox"/> Sapeurs-pompiers	<input type="checkbox"/>	<input type="checkbox"/>	<input type="checkbox"/>	<input type="checkbox"/>	
	<input type="checkbox"/> Services sanitaires	<input type="checkbox"/>	<input type="checkbox"/>	<input type="checkbox"/>	<input type="checkbox"/>	
	<input type="checkbox"/> Protection civile	<input type="checkbox"/>	<input type="checkbox"/>	<input type="checkbox"/>	<input type="checkbox"/>	
	<input type="checkbox"/> Serv. techniques	<input type="checkbox"/>	<input type="checkbox"/>	<input type="checkbox"/>	<input type="checkbox"/>	
	<input type="checkbox"/> ...	<input type="checkbox"/>	<input type="checkbox"/>	<input type="checkbox"/>	<input type="checkbox"/>	
<input type="checkbox"/> Domaine A	<input type="checkbox"/> Police	<input type="checkbox"/>	<input type="checkbox"/>	<input type="checkbox"/>	<input type="checkbox"/>	
	<input type="checkbox"/> Sapeurs-pompiers	<input type="checkbox"/>	<input type="checkbox"/>	<input type="checkbox"/>	<input type="checkbox"/>	
	<input type="checkbox"/> Services sanitaires	<input type="checkbox"/>	<input type="checkbox"/>	<input type="checkbox"/>	<input type="checkbox"/>	
	<input type="checkbox"/> Protection civile	<input type="checkbox"/>	<input type="checkbox"/>	<input type="checkbox"/>	<input type="checkbox"/>	
	<input type="checkbox"/> Serv. techniques	<input type="checkbox"/>	<input type="checkbox"/>	<input type="checkbox"/>	<input type="checkbox"/>	
	<input type="checkbox"/> ...	<input type="checkbox"/>	<input type="checkbox"/>	<input type="checkbox"/>	<input type="checkbox"/>	
<input type="checkbox"/> Domaine B	<input type="checkbox"/> Police	<input type="checkbox"/>	<input type="checkbox"/>	<input type="checkbox"/>	<input type="checkbox"/>	
	<input type="checkbox"/> Sapeurs-pompiers	<input type="checkbox"/>	<input type="checkbox"/>	<input type="checkbox"/>	<input type="checkbox"/>	
	<input type="checkbox"/> Services sanitaires	<input type="checkbox"/>	<input type="checkbox"/>	<input type="checkbox"/>	<input type="checkbox"/>	
	<input type="checkbox"/> Protection civile	<input type="checkbox"/>	<input type="checkbox"/>	<input type="checkbox"/>	<input type="checkbox"/>	
	<input type="checkbox"/> Serv. techniques	<input type="checkbox"/>	<input type="checkbox"/>	<input type="checkbox"/>	<input type="checkbox"/>	
	<input type="checkbox"/> ...	<input type="checkbox"/>	<input type="checkbox"/>	<input type="checkbox"/>	<input type="checkbox"/>	
<input type="checkbox"/> Domaine C	<input type="checkbox"/> Police	<input type="checkbox"/>	<input type="checkbox"/>	<input type="checkbox"/>	<input type="checkbox"/>	
	<input type="checkbox"/> Sapeurs-pompiers	<input type="checkbox"/>	<input type="checkbox"/>	<input type="checkbox"/>	<input type="checkbox"/>	
	<input type="checkbox"/> Services sanitaires	<input type="checkbox"/>	<input type="checkbox"/>	<input type="checkbox"/>	<input type="checkbox"/>	
	<input type="checkbox"/> Protection civile	<input type="checkbox"/>	<input type="checkbox"/>	<input type="checkbox"/>	<input type="checkbox"/>	
	<input type="checkbox"/> Serv. techniques	<input type="checkbox"/>	<input type="checkbox"/>	<input type="checkbox"/>	<input type="checkbox"/>	
	<input type="checkbox"/> ...	<input type="checkbox"/>	<input type="checkbox"/>	<input type="checkbox"/>	<input type="checkbox"/>	

Evacuation

Existe-t-il dans votre canton des plans (planifications de mesures de préparation) et/ou moyens pour l'**évacuation de la population**?

- Plans d'évacuation compatibles avec les cantons voisins? Régions?
- Plans d'évacuation compatibles avec la Confédération?

- Cantons voisins
- Régions
- Confédération
- Pas de plan

Domaine thématique: 5. Décontamination de personnes

Organisation		Approche concernant le point faible				Description du point faible
Domaine	Organisation	Solution cantonale	Solution régionale	Solution fédérale	Risque résiduel	Remarque
<input type="checkbox"/> ABC	<input type="checkbox"/> Police	<input type="checkbox"/>	<input type="checkbox"/>	<input type="checkbox"/>	<input type="checkbox"/>	
	<input type="checkbox"/> Sapeurs-pompiers	<input type="checkbox"/>	<input type="checkbox"/>	<input type="checkbox"/>	<input type="checkbox"/>	
	<input type="checkbox"/> Services sanitaires	<input type="checkbox"/>	<input type="checkbox"/>	<input type="checkbox"/>	<input type="checkbox"/>	
	<input type="checkbox"/> Protection civile	<input type="checkbox"/>	<input type="checkbox"/>	<input type="checkbox"/>	<input type="checkbox"/>	
	<input type="checkbox"/> Serv. techniques	<input type="checkbox"/>	<input type="checkbox"/>	<input type="checkbox"/>	<input type="checkbox"/>	
	<input type="checkbox"/> ...	<input type="checkbox"/>	<input type="checkbox"/>	<input type="checkbox"/>	<input type="checkbox"/>	
<input type="checkbox"/> Domaine A	<input type="checkbox"/> Police	<input type="checkbox"/>	<input type="checkbox"/>	<input type="checkbox"/>	<input type="checkbox"/>	
	<input type="checkbox"/> Sapeurs-pompiers	<input type="checkbox"/>	<input type="checkbox"/>	<input type="checkbox"/>	<input type="checkbox"/>	
	<input type="checkbox"/> Services sanitaires	<input type="checkbox"/>	<input type="checkbox"/>	<input type="checkbox"/>	<input type="checkbox"/>	
	<input type="checkbox"/> Protection civile	<input type="checkbox"/>	<input type="checkbox"/>	<input type="checkbox"/>	<input type="checkbox"/>	
	<input type="checkbox"/> Serv. techniques	<input type="checkbox"/>	<input type="checkbox"/>	<input type="checkbox"/>	<input type="checkbox"/>	
	<input type="checkbox"/> ...	<input type="checkbox"/>	<input type="checkbox"/>	<input type="checkbox"/>	<input type="checkbox"/>	
<input type="checkbox"/> Domaine B	<input type="checkbox"/> Police	<input type="checkbox"/>	<input type="checkbox"/>	<input type="checkbox"/>	<input type="checkbox"/>	
	<input type="checkbox"/> Sapeurs-pompiers	<input type="checkbox"/>	<input type="checkbox"/>	<input type="checkbox"/>	<input type="checkbox"/>	
	<input type="checkbox"/> Services sanitaires	<input type="checkbox"/>	<input type="checkbox"/>	<input type="checkbox"/>	<input type="checkbox"/>	
	<input type="checkbox"/> Protection civile	<input type="checkbox"/>	<input type="checkbox"/>	<input type="checkbox"/>	<input type="checkbox"/>	
	<input type="checkbox"/> Serv. techniques	<input type="checkbox"/>	<input type="checkbox"/>	<input type="checkbox"/>	<input type="checkbox"/>	
	<input type="checkbox"/> ...	<input type="checkbox"/>	<input type="checkbox"/>	<input type="checkbox"/>	<input type="checkbox"/>	
<input type="checkbox"/> Domaine C	<input type="checkbox"/> Police	<input type="checkbox"/>	<input type="checkbox"/>	<input type="checkbox"/>	<input type="checkbox"/>	
	<input type="checkbox"/> Sapeurs-pompiers	<input type="checkbox"/>	<input type="checkbox"/>	<input type="checkbox"/>	<input type="checkbox"/>	
	<input type="checkbox"/> Services sanitaires	<input type="checkbox"/>	<input type="checkbox"/>	<input type="checkbox"/>	<input type="checkbox"/>	
	<input type="checkbox"/> Protection civile	<input type="checkbox"/>	<input type="checkbox"/>	<input type="checkbox"/>	<input type="checkbox"/>	
	<input type="checkbox"/> Serv. techniques	<input type="checkbox"/>	<input type="checkbox"/>	<input type="checkbox"/>	<input type="checkbox"/>	
	<input type="checkbox"/> ...	<input type="checkbox"/>	<input type="checkbox"/>	<input type="checkbox"/>	<input type="checkbox"/>	

Décontamination des personnes	
Existe-t-il dans votre canton des <u>plans</u> (planifications de mesures de préparation) et/ou des <u>moyens</u> :	
Pour la décontamination des personnes? Pour la désinfection des personnes contagieuses? <ul style="list-style-type: none">○ Personnes capables de se déplacer?○ Personnes incapables de se déplacer?○ Capacités?○ ...	<input type="checkbox"/> Décontamination des personnes <input type="checkbox"/> Désinfection des pers. contagieuses?
Pour les hôpitaux de soins aigus et de décontamination?	<input type="checkbox"/> oui <input type="checkbox"/> non

Domaine thématique: 6. Protection ABC médicale

Organisation		Approche concernant le point faible				Description du point faible
Domaine	Organisation	Solution cantonale	Solution régionale	Solution fédérale	Risque résiduel	Remarque
<input type="checkbox"/> ABC	<input type="checkbox"/> Police	<input type="checkbox"/>	<input type="checkbox"/>	<input type="checkbox"/>	<input type="checkbox"/>	
	<input type="checkbox"/> Sapeurs-pompiers	<input type="checkbox"/>	<input type="checkbox"/>	<input type="checkbox"/>	<input type="checkbox"/>	
	<input type="checkbox"/> Services sanitaires	<input type="checkbox"/>	<input type="checkbox"/>	<input type="checkbox"/>	<input type="checkbox"/>	
	<input type="checkbox"/> Protection civile	<input type="checkbox"/>	<input type="checkbox"/>	<input type="checkbox"/>	<input type="checkbox"/>	
	<input type="checkbox"/> Serv. techniques	<input type="checkbox"/>	<input type="checkbox"/>	<input type="checkbox"/>	<input type="checkbox"/>	
	<input type="checkbox"/> ...	<input type="checkbox"/>	<input type="checkbox"/>	<input type="checkbox"/>	<input type="checkbox"/>	
<input type="checkbox"/> Domaine A	<input type="checkbox"/> Police	<input type="checkbox"/>	<input type="checkbox"/>	<input type="checkbox"/>	<input type="checkbox"/>	
	<input type="checkbox"/> Sapeurs-pompiers	<input type="checkbox"/>	<input type="checkbox"/>	<input type="checkbox"/>	<input type="checkbox"/>	
	<input type="checkbox"/> Services sanitaires	<input type="checkbox"/>	<input type="checkbox"/>	<input type="checkbox"/>	<input type="checkbox"/>	
	<input type="checkbox"/> Protection civile	<input type="checkbox"/>	<input type="checkbox"/>	<input type="checkbox"/>	<input type="checkbox"/>	
	<input type="checkbox"/> Serv. techniques	<input type="checkbox"/>	<input type="checkbox"/>	<input type="checkbox"/>	<input type="checkbox"/>	
	<input type="checkbox"/> ...	<input type="checkbox"/>	<input type="checkbox"/>	<input type="checkbox"/>	<input type="checkbox"/>	
<input type="checkbox"/> Domaine B	<input type="checkbox"/> Police	<input type="checkbox"/>	<input type="checkbox"/>	<input type="checkbox"/>	<input type="checkbox"/>	
	<input type="checkbox"/> Sapeurs-pompiers	<input type="checkbox"/>	<input type="checkbox"/>	<input type="checkbox"/>	<input type="checkbox"/>	
	<input type="checkbox"/> Services sanitaires	<input type="checkbox"/>	<input type="checkbox"/>	<input type="checkbox"/>	<input type="checkbox"/>	
	<input type="checkbox"/> Protection civile	<input type="checkbox"/>	<input type="checkbox"/>	<input type="checkbox"/>	<input type="checkbox"/>	
	<input type="checkbox"/> Serv. techniques	<input type="checkbox"/>	<input type="checkbox"/>	<input type="checkbox"/>	<input type="checkbox"/>	
	<input type="checkbox"/> ...	<input type="checkbox"/>	<input type="checkbox"/>	<input type="checkbox"/>	<input type="checkbox"/>	
<input type="checkbox"/> Domaine C	<input type="checkbox"/> Police	<input type="checkbox"/>	<input type="checkbox"/>	<input type="checkbox"/>	<input type="checkbox"/>	
	<input type="checkbox"/> Sapeurs-pompiers	<input type="checkbox"/>	<input type="checkbox"/>	<input type="checkbox"/>	<input type="checkbox"/>	
	<input type="checkbox"/> Services sanitaires	<input type="checkbox"/>	<input type="checkbox"/>	<input type="checkbox"/>	<input type="checkbox"/>	
	<input type="checkbox"/> Protection civile	<input type="checkbox"/>	<input type="checkbox"/>	<input type="checkbox"/>	<input type="checkbox"/>	
	<input type="checkbox"/> Serv. techniques	<input type="checkbox"/>	<input type="checkbox"/>	<input type="checkbox"/>	<input type="checkbox"/>	
	<input type="checkbox"/> ...	<input type="checkbox"/>	<input type="checkbox"/>	<input type="checkbox"/>	<input type="checkbox"/>	

Protection ABC médicale	
Existe-t-il dans votre canton des <u>plans</u> (planifications de mesures de préparation) et/ou des <u>moyens</u> :	
En vue de gérer un point de contact (information de la population après un accident de centrale nucléaire)?	<input type="checkbox"/> oui <input type="checkbox"/> non
Pour la distribution d'antidotes (A et C)/de sérums immunisants ? <ul style="list-style-type: none">○ Centres régionaux?○ Pharmacie de l'armée?○ Autres hôpitaux?○ Instruction des médecins et du personnel médical organisée?	<input type="checkbox"/> oui <input type="checkbox"/> non
Pour la biodosimétrie ?	<input type="checkbox"/> oui <input type="checkbox"/> non

Domaine thématique: 7. Aide à la conduite / infrastructure / communication / info à la population

Organisation		Approche concernant le point faible				Description du point faible
Domaine	Organisation	Solution cantonale	Solution régionale	Solution fédérale	Risque résiduel	Remarque
<input type="checkbox"/> ABC	<input type="checkbox"/> Police	<input type="checkbox"/>	<input type="checkbox"/>	<input type="checkbox"/>	<input type="checkbox"/>	
	<input type="checkbox"/> Sapeurs-pompiers	<input type="checkbox"/>	<input type="checkbox"/>	<input type="checkbox"/>	<input type="checkbox"/>	
	<input type="checkbox"/> Services sanitaires	<input type="checkbox"/>	<input type="checkbox"/>	<input type="checkbox"/>	<input type="checkbox"/>	
	<input type="checkbox"/> Protection civile	<input type="checkbox"/>	<input type="checkbox"/>	<input type="checkbox"/>	<input type="checkbox"/>	
	<input type="checkbox"/> Serv. techniques	<input type="checkbox"/>	<input type="checkbox"/>	<input type="checkbox"/>	<input type="checkbox"/>	
	<input type="checkbox"/> ...	<input type="checkbox"/>	<input type="checkbox"/>	<input type="checkbox"/>	<input type="checkbox"/>	
<input type="checkbox"/> Domaine A	<input type="checkbox"/> Police	<input type="checkbox"/>	<input type="checkbox"/>	<input type="checkbox"/>	<input type="checkbox"/>	
	<input type="checkbox"/> Sapeurs-pompiers	<input type="checkbox"/>	<input type="checkbox"/>	<input type="checkbox"/>	<input type="checkbox"/>	
	<input type="checkbox"/> Services sanitaires	<input type="checkbox"/>	<input type="checkbox"/>	<input type="checkbox"/>	<input type="checkbox"/>	
	<input type="checkbox"/> Protection civile	<input type="checkbox"/>	<input type="checkbox"/>	<input type="checkbox"/>	<input type="checkbox"/>	
	<input type="checkbox"/> Serv. techniques	<input type="checkbox"/>	<input type="checkbox"/>	<input type="checkbox"/>	<input type="checkbox"/>	
	<input type="checkbox"/> ...	<input type="checkbox"/>	<input type="checkbox"/>	<input type="checkbox"/>	<input type="checkbox"/>	
<input type="checkbox"/> Domaine B	<input type="checkbox"/> Police	<input type="checkbox"/>	<input type="checkbox"/>	<input type="checkbox"/>	<input type="checkbox"/>	
	<input type="checkbox"/> Sapeurs-pompiers	<input type="checkbox"/>	<input type="checkbox"/>	<input type="checkbox"/>	<input type="checkbox"/>	
	<input type="checkbox"/> Services sanitaires	<input type="checkbox"/>	<input type="checkbox"/>	<input type="checkbox"/>	<input type="checkbox"/>	
	<input type="checkbox"/> Protection civile	<input type="checkbox"/>	<input type="checkbox"/>	<input type="checkbox"/>	<input type="checkbox"/>	
	<input type="checkbox"/> Serv. techniques	<input type="checkbox"/>	<input type="checkbox"/>	<input type="checkbox"/>	<input type="checkbox"/>	
	<input type="checkbox"/> ...	<input type="checkbox"/>	<input type="checkbox"/>	<input type="checkbox"/>	<input type="checkbox"/>	
<input type="checkbox"/> Domaine C	<input type="checkbox"/> Police	<input type="checkbox"/>	<input type="checkbox"/>	<input type="checkbox"/>	<input type="checkbox"/>	
	<input type="checkbox"/> Sapeurs-pompiers	<input type="checkbox"/>	<input type="checkbox"/>	<input type="checkbox"/>	<input type="checkbox"/>	
	<input type="checkbox"/> Services sanitaires	<input type="checkbox"/>	<input type="checkbox"/>	<input type="checkbox"/>	<input type="checkbox"/>	
	<input type="checkbox"/> Protection civile	<input type="checkbox"/>	<input type="checkbox"/>	<input type="checkbox"/>	<input type="checkbox"/>	
	<input type="checkbox"/> Serv. techniques	<input type="checkbox"/>	<input type="checkbox"/>	<input type="checkbox"/>	<input type="checkbox"/>	
	<input type="checkbox"/> ...	<input type="checkbox"/>	<input type="checkbox"/>	<input type="checkbox"/>	<input type="checkbox"/>	

Information/communication	
Existe-t-il dans votre canton des plans dans le domaine de la transmission de l'information/communication en temps utile et adaptée au niveau du contenu à la population?	<input type="checkbox"/> oui <input type="checkbox"/> non
Les moyens de communication sont-ils disponibles dans votre canton?	<input type="checkbox"/> oui <input type="checkbox"/> non
Les moyens pour la communication entre cantons sont-ils disponibles? (Régions)	<input type="checkbox"/> oui <input type="checkbox"/> non
Les moyens pour la communication entre la Confédération et le canton sont-ils disponibles?	<input type="checkbox"/> oui <input type="checkbox"/> non
Les moyens pour la communication entre le canton et les régions étrangères frontalières sont-ils disponibles?	<input type="checkbox"/> oui <input type="checkbox"/> non
1. Ces liaisons sont-elles bien rodées? 2. Sont-elles contrôlées régulièrement?	<input type="checkbox"/> oui <input type="checkbox"/> non <input type="checkbox"/> oui <input type="checkbox"/> non

Domaine thématique: 8. Aspects médico-légaux / analyses en laboratoire (off site)

Organisation		Approche concernant le point faible				Description du point faible
Domaine	Organisation	Solution cantonale	Solution régionale	Solution fédérale	Risque résiduel	Remarque
<input type="checkbox"/> ABC	<input type="checkbox"/> Police	<input type="checkbox"/>	<input type="checkbox"/>	<input type="checkbox"/>	<input type="checkbox"/>	
	<input type="checkbox"/> Sapeurs-pompiers	<input type="checkbox"/>	<input type="checkbox"/>	<input type="checkbox"/>	<input type="checkbox"/>	
	<input type="checkbox"/> Services sanitaires	<input type="checkbox"/>	<input type="checkbox"/>	<input type="checkbox"/>	<input type="checkbox"/>	
	<input type="checkbox"/> Protection civile	<input type="checkbox"/>	<input type="checkbox"/>	<input type="checkbox"/>	<input type="checkbox"/>	
	<input type="checkbox"/> Serv. techniques	<input type="checkbox"/>	<input type="checkbox"/>	<input type="checkbox"/>	<input type="checkbox"/>	
	<input type="checkbox"/> ...	<input type="checkbox"/>	<input type="checkbox"/>	<input type="checkbox"/>	<input type="checkbox"/>	
<input type="checkbox"/> Domaine A	<input type="checkbox"/> Police	<input type="checkbox"/>	<input type="checkbox"/>	<input type="checkbox"/>	<input type="checkbox"/>	
	<input type="checkbox"/> Sapeurs-pompiers	<input type="checkbox"/>	<input type="checkbox"/>	<input type="checkbox"/>	<input type="checkbox"/>	
	<input type="checkbox"/> Services sanitaires	<input type="checkbox"/>	<input type="checkbox"/>	<input type="checkbox"/>	<input type="checkbox"/>	
	<input type="checkbox"/> Protection civile	<input type="checkbox"/>	<input type="checkbox"/>	<input type="checkbox"/>	<input type="checkbox"/>	
	<input type="checkbox"/> Serv. techniques	<input type="checkbox"/>	<input type="checkbox"/>	<input type="checkbox"/>	<input type="checkbox"/>	
	<input type="checkbox"/> ...	<input type="checkbox"/>	<input type="checkbox"/>	<input type="checkbox"/>	<input type="checkbox"/>	
<input type="checkbox"/> Domaine B	<input type="checkbox"/> Police	<input type="checkbox"/>	<input type="checkbox"/>	<input type="checkbox"/>	<input type="checkbox"/>	
	<input type="checkbox"/> Sapeurs-pompiers	<input type="checkbox"/>	<input type="checkbox"/>	<input type="checkbox"/>	<input type="checkbox"/>	
	<input type="checkbox"/> Services sanitaires	<input type="checkbox"/>	<input type="checkbox"/>	<input type="checkbox"/>	<input type="checkbox"/>	
	<input type="checkbox"/> Protection civile	<input type="checkbox"/>	<input type="checkbox"/>	<input type="checkbox"/>	<input type="checkbox"/>	
	<input type="checkbox"/> Serv. techniques	<input type="checkbox"/>	<input type="checkbox"/>	<input type="checkbox"/>	<input type="checkbox"/>	
	<input type="checkbox"/> ...	<input type="checkbox"/>	<input type="checkbox"/>	<input type="checkbox"/>	<input type="checkbox"/>	
<input type="checkbox"/> Domaine C	<input type="checkbox"/> Police	<input type="checkbox"/>	<input type="checkbox"/>	<input type="checkbox"/>	<input type="checkbox"/>	
	<input type="checkbox"/> Sapeurs-pompiers	<input type="checkbox"/>	<input type="checkbox"/>	<input type="checkbox"/>	<input type="checkbox"/>	
	<input type="checkbox"/> Services sanitaires	<input type="checkbox"/>	<input type="checkbox"/>	<input type="checkbox"/>	<input type="checkbox"/>	
	<input type="checkbox"/> Protection civile	<input type="checkbox"/>	<input type="checkbox"/>	<input type="checkbox"/>	<input type="checkbox"/>	
	<input type="checkbox"/> Serv. techniques	<input type="checkbox"/>	<input type="checkbox"/>	<input type="checkbox"/>	<input type="checkbox"/>	
	<input type="checkbox"/> ...	<input type="checkbox"/>	<input type="checkbox"/>	<input type="checkbox"/>	<input type="checkbox"/>	

Laboratoires AC cantonaux; réseau des laboratoires régionaux B	
Votre canton dispose-t-il de laboratoires AC cantonaux/d'un laboratoire régional B opérationnels et prêts à l'engagement?	<input type="checkbox"/> Laboratoire AC <input type="checkbox"/> opérationnel <input type="checkbox"/> Laboratoire régional B <input type="checkbox"/> opérationnel
Quelle est la capacité des laboratoires?	
Dans quels domaines disposez-vous de moyens d'analyse? A, B (p. ex. Laboratoire NSB-3), C?	<input type="checkbox"/> A <input type="checkbox"/> B <input type="checkbox"/> C
Quelles substances A, B, C pouvez-vous mettre en évidence sur le plan qualitatif? Quelles substances ne pouvez-vous pas mettre en évidence?	
Combien d'échantillons pouvez-vous analyser? Capacité? Capacité durable d'intervention?	Analyse: Capacité: Capacité durable d'intervention:
Personnel civil de laboratoire à disposition?	<input type="checkbox"/> oui <input type="checkbox"/> non
Besoin de personnel militaire?	<input type="checkbox"/> oui <input type="checkbox"/> non
La collaboration avec les autres cantons de votre région (concernant le laboratoire régional B, les laboratoires AC) est-elle bonne? Insuffisante, rudimentaire?	<input type="checkbox"/> oui <input type="checkbox"/> non Insuffisante/rudimentaire:

Domaine thématique: 9. Continuité de l'activité: capacité durable d'intervention / décontamination de surfaces et infrastructures

Organisation		Approche concernant le point faible				Description du point faible
Domaine	Organisation	Solution cantonale	Solution régionale	Solution fédérale	Risque résiduel	Remarque
<input type="checkbox"/> ABC	<input type="checkbox"/> Police	<input type="checkbox"/>	<input type="checkbox"/>	<input type="checkbox"/>	<input type="checkbox"/>	
	<input type="checkbox"/> Sapeurs-pompiers	<input type="checkbox"/>	<input type="checkbox"/>	<input type="checkbox"/>	<input type="checkbox"/>	
	<input type="checkbox"/> Services sanitaires	<input type="checkbox"/>	<input type="checkbox"/>	<input type="checkbox"/>	<input type="checkbox"/>	
	<input type="checkbox"/> Protection civile	<input type="checkbox"/>	<input type="checkbox"/>	<input type="checkbox"/>	<input type="checkbox"/>	
	<input type="checkbox"/> Serv. techniques	<input type="checkbox"/>	<input type="checkbox"/>	<input type="checkbox"/>	<input type="checkbox"/>	
	<input type="checkbox"/> ...	<input type="checkbox"/>	<input type="checkbox"/>	<input type="checkbox"/>	<input type="checkbox"/>	
<input type="checkbox"/> Domaine A	<input type="checkbox"/> Police	<input type="checkbox"/>	<input type="checkbox"/>	<input type="checkbox"/>	<input type="checkbox"/>	
	<input type="checkbox"/> Sapeurs-pompiers	<input type="checkbox"/>	<input type="checkbox"/>	<input type="checkbox"/>	<input type="checkbox"/>	
	<input type="checkbox"/> Services sanitaires	<input type="checkbox"/>	<input type="checkbox"/>	<input type="checkbox"/>	<input type="checkbox"/>	
	<input type="checkbox"/> Protection civile	<input type="checkbox"/>	<input type="checkbox"/>	<input type="checkbox"/>	<input type="checkbox"/>	
	<input type="checkbox"/> Serv. techniques	<input type="checkbox"/>	<input type="checkbox"/>	<input type="checkbox"/>	<input type="checkbox"/>	
	<input type="checkbox"/> ...	<input type="checkbox"/>	<input type="checkbox"/>	<input type="checkbox"/>	<input type="checkbox"/>	
<input type="checkbox"/> Domaine B	<input type="checkbox"/> Police	<input type="checkbox"/>	<input type="checkbox"/>	<input type="checkbox"/>	<input type="checkbox"/>	
	<input type="checkbox"/> Sapeurs-pompiers	<input type="checkbox"/>	<input type="checkbox"/>	<input type="checkbox"/>	<input type="checkbox"/>	
	<input type="checkbox"/> Services sanitaires	<input type="checkbox"/>	<input type="checkbox"/>	<input type="checkbox"/>	<input type="checkbox"/>	
	<input type="checkbox"/> Protection civile	<input type="checkbox"/>	<input type="checkbox"/>	<input type="checkbox"/>	<input type="checkbox"/>	
	<input type="checkbox"/> Serv. techniques	<input type="checkbox"/>	<input type="checkbox"/>	<input type="checkbox"/>	<input type="checkbox"/>	
	<input type="checkbox"/> ...	<input type="checkbox"/>	<input type="checkbox"/>	<input type="checkbox"/>	<input type="checkbox"/>	
<input type="checkbox"/> Domaine C	<input type="checkbox"/> Police	<input type="checkbox"/>	<input type="checkbox"/>	<input type="checkbox"/>	<input type="checkbox"/>	
	<input type="checkbox"/> Sapeurs-pompiers	<input type="checkbox"/>	<input type="checkbox"/>	<input type="checkbox"/>	<input type="checkbox"/>	
	<input type="checkbox"/> Services sanitaires	<input type="checkbox"/>	<input type="checkbox"/>	<input type="checkbox"/>	<input type="checkbox"/>	
	<input type="checkbox"/> Protection civile	<input type="checkbox"/>	<input type="checkbox"/>	<input type="checkbox"/>	<input type="checkbox"/>	
	<input type="checkbox"/> Serv. techniques	<input type="checkbox"/>	<input type="checkbox"/>	<input type="checkbox"/>	<input type="checkbox"/>	
	<input type="checkbox"/> ...	<input type="checkbox"/>	<input type="checkbox"/>	<input type="checkbox"/>	<input type="checkbox"/>	

Continuité de l'activité	
Existe-t-il dans votre canton des <u>plans</u> (planifications de mesures de préparation) et/ou des <u>moyens</u> :	
Pour la décontamination (à grande échelle) de locaux et de matériel contaminés?	<input type="checkbox"/> oui <input type="checkbox"/> non
Un plan de pandémie?	<input type="checkbox"/> oui <input type="checkbox"/> non
Pour l' isolement/la mise en quarantaine de personnes infectées?	<input type="checkbox"/> oui <input type="checkbox"/> non
Pour assurer la continuité de l'activité (Business Continuity) (retour à la normale dans des délais aussi brefs que possible) en général?	<input type="checkbox"/> oui <input type="checkbox"/> non
Des directives/recommandations de l'OFSP sont-elles mises en vigueur dans votre canton en accord et en coordination avec les cantons voisins?	<input type="checkbox"/> oui <input type="checkbox"/> non

Domaine thématique: 10. Instruction / perfectionnement

Organisation		Approche concernant le point faible				Description du point faible
Domaine	Organisation	Solution cantonale	Solution régionale	Solution fédérale	Risque résiduel	Remarque
<input type="checkbox"/> ABC	<input type="checkbox"/> Police	<input type="checkbox"/>	<input type="checkbox"/>	<input type="checkbox"/>	<input type="checkbox"/>	
	<input type="checkbox"/> Sapeurs-pompiers	<input type="checkbox"/>	<input type="checkbox"/>	<input type="checkbox"/>	<input type="checkbox"/>	
	<input type="checkbox"/> Services sanitaires	<input type="checkbox"/>	<input type="checkbox"/>	<input type="checkbox"/>	<input type="checkbox"/>	
	<input type="checkbox"/> Protection civile	<input type="checkbox"/>	<input type="checkbox"/>	<input type="checkbox"/>	<input type="checkbox"/>	
	<input type="checkbox"/> Serv. techniques	<input type="checkbox"/>	<input type="checkbox"/>	<input type="checkbox"/>	<input type="checkbox"/>	
	<input type="checkbox"/> ...	<input type="checkbox"/>	<input type="checkbox"/>	<input type="checkbox"/>	<input type="checkbox"/>	
<input type="checkbox"/> Domaine A	<input type="checkbox"/> Police	<input type="checkbox"/>	<input type="checkbox"/>	<input type="checkbox"/>	<input type="checkbox"/>	
	<input type="checkbox"/> Sapeurs-pompiers	<input type="checkbox"/>	<input type="checkbox"/>	<input type="checkbox"/>	<input type="checkbox"/>	
	<input type="checkbox"/> Services sanitaires	<input type="checkbox"/>	<input type="checkbox"/>	<input type="checkbox"/>	<input type="checkbox"/>	
	<input type="checkbox"/> Protection civile	<input type="checkbox"/>	<input type="checkbox"/>	<input type="checkbox"/>	<input type="checkbox"/>	
	<input type="checkbox"/> Serv. techniques	<input type="checkbox"/>	<input type="checkbox"/>	<input type="checkbox"/>	<input type="checkbox"/>	
	<input type="checkbox"/> ...	<input type="checkbox"/>	<input type="checkbox"/>	<input type="checkbox"/>	<input type="checkbox"/>	
<input type="checkbox"/> Domaine B	<input type="checkbox"/> Police	<input type="checkbox"/>	<input type="checkbox"/>	<input type="checkbox"/>	<input type="checkbox"/>	
	<input type="checkbox"/> Sapeurs-pompiers	<input type="checkbox"/>	<input type="checkbox"/>	<input type="checkbox"/>	<input type="checkbox"/>	
	<input type="checkbox"/> Services sanitaires	<input type="checkbox"/>	<input type="checkbox"/>	<input type="checkbox"/>	<input type="checkbox"/>	
	<input type="checkbox"/> Protection civile	<input type="checkbox"/>	<input type="checkbox"/>	<input type="checkbox"/>	<input type="checkbox"/>	
	<input type="checkbox"/> Serv. techniques	<input type="checkbox"/>	<input type="checkbox"/>	<input type="checkbox"/>	<input type="checkbox"/>	
	<input type="checkbox"/> ...	<input type="checkbox"/>	<input type="checkbox"/>	<input type="checkbox"/>	<input type="checkbox"/>	
<input type="checkbox"/> Domaine C	<input type="checkbox"/> Police	<input type="checkbox"/>	<input type="checkbox"/>	<input type="checkbox"/>	<input type="checkbox"/>	
	<input type="checkbox"/> Sapeurs-pompiers	<input type="checkbox"/>	<input type="checkbox"/>	<input type="checkbox"/>	<input type="checkbox"/>	
	<input type="checkbox"/> Services sanitaires	<input type="checkbox"/>	<input type="checkbox"/>	<input type="checkbox"/>	<input type="checkbox"/>	
	<input type="checkbox"/> Protection civile	<input type="checkbox"/>	<input type="checkbox"/>	<input type="checkbox"/>	<input type="checkbox"/>	
	<input type="checkbox"/> Serv. techniques	<input type="checkbox"/>	<input type="checkbox"/>	<input type="checkbox"/>	<input type="checkbox"/>	
	<input type="checkbox"/> ...	<input type="checkbox"/>	<input type="checkbox"/>	<input type="checkbox"/>	<input type="checkbox"/>	

Instruction	
<p>Quel est le niveau de formation concernant l'équipement de protection personnel? Chez tous les partenaires de la protpop?</p> <ul style="list-style-type: none"> ○ Police? ○ Sapeurs-pompiers? ○ Services sanitaires? ○ Protection civile? ○ Serv. techniques? 	<p>Police:</p> <p>Sapeurs-pompiers:</p> <p>Services sanitaires:</p> <p>Protection civile</p> <p>Serv. techniques:</p> <p>Autres:</p>
<p>L'équipement est-il adapté à la protection B? Des organisations sont-elles dotées d'équipements de protection B?</p>	<p><input type="checkbox"/> oui <input type="checkbox"/> non</p> <p>Organisations:</p>
<p>Quel est le niveau de formation concernant les moyens de mesure propres aux différents partenaires de la protpop?</p>	
<p>L'instruction est-elle organisée au niveau de votre canton? Ou en collaboration au sein des régions?</p>	<p><input type="checkbox"/> Canton</p> <p><input type="checkbox"/> Région</p>
<p>Une instruction organisée par la Confédération est-elle nécessaire? Utile? Souhaitée?</p>	
<p>Une <u>coordination</u> de l'instruction par la Confédération est-elle souhaitée/nécessaire?</p>	<p><input type="checkbox"/> oui <input type="checkbox"/> non</p>

Tous les partenaires de la protpop disposent-ils de concepts pour l'instruction?	<input type="checkbox"/> oui <input type="checkbox"/> non Si ce n'est pas le cas, lesquels sont lacunaires?

Domaine thématique: 11. Doctrine / développement / conception

Organisation		Approche concernant le point faible				Description du point faible
Domaine	Organisation	Solution cantonale	Solution régionale	Solution fédérale	Risque résiduel	Remarque
<input type="checkbox"/> ABC	<input type="checkbox"/> Police	<input type="checkbox"/>	<input type="checkbox"/>	<input type="checkbox"/>	<input type="checkbox"/>	
	<input type="checkbox"/> Sapeurs-pompiers	<input type="checkbox"/>	<input type="checkbox"/>	<input type="checkbox"/>	<input type="checkbox"/>	
	<input type="checkbox"/> Services sanitaires	<input type="checkbox"/>	<input type="checkbox"/>	<input type="checkbox"/>	<input type="checkbox"/>	
	<input type="checkbox"/> Protection civile	<input type="checkbox"/>	<input type="checkbox"/>	<input type="checkbox"/>	<input type="checkbox"/>	
	<input type="checkbox"/> Serv. techniques	<input type="checkbox"/>	<input type="checkbox"/>	<input type="checkbox"/>	<input type="checkbox"/>	
	<input type="checkbox"/> ...	<input type="checkbox"/>	<input type="checkbox"/>	<input type="checkbox"/>	<input type="checkbox"/>	
<input type="checkbox"/> Domaine A	<input type="checkbox"/> Police	<input type="checkbox"/>	<input type="checkbox"/>	<input type="checkbox"/>	<input type="checkbox"/>	
	<input type="checkbox"/> Sapeurs-pompiers	<input type="checkbox"/>	<input type="checkbox"/>	<input type="checkbox"/>	<input type="checkbox"/>	
	<input type="checkbox"/> Services sanitaires	<input type="checkbox"/>	<input type="checkbox"/>	<input type="checkbox"/>	<input type="checkbox"/>	
	<input type="checkbox"/> Protection civile	<input type="checkbox"/>	<input type="checkbox"/>	<input type="checkbox"/>	<input type="checkbox"/>	
	<input type="checkbox"/> Serv. techniques	<input type="checkbox"/>	<input type="checkbox"/>	<input type="checkbox"/>	<input type="checkbox"/>	
	<input type="checkbox"/> ...	<input type="checkbox"/>	<input type="checkbox"/>	<input type="checkbox"/>	<input type="checkbox"/>	
<input type="checkbox"/> Domaine B	<input type="checkbox"/> Police	<input type="checkbox"/>	<input type="checkbox"/>	<input type="checkbox"/>	<input type="checkbox"/>	
	<input type="checkbox"/> Sapeurs-pompiers	<input type="checkbox"/>	<input type="checkbox"/>	<input type="checkbox"/>	<input type="checkbox"/>	
	<input type="checkbox"/> Services sanitaires	<input type="checkbox"/>	<input type="checkbox"/>	<input type="checkbox"/>	<input type="checkbox"/>	
	<input type="checkbox"/> Protection civile	<input type="checkbox"/>	<input type="checkbox"/>	<input type="checkbox"/>	<input type="checkbox"/>	
	<input type="checkbox"/> Serv. techniques	<input type="checkbox"/>	<input type="checkbox"/>	<input type="checkbox"/>	<input type="checkbox"/>	
	<input type="checkbox"/> ...	<input type="checkbox"/>	<input type="checkbox"/>	<input type="checkbox"/>	<input type="checkbox"/>	
<input type="checkbox"/> Domaine C	<input type="checkbox"/> Police	<input type="checkbox"/>	<input type="checkbox"/>	<input type="checkbox"/>	<input type="checkbox"/>	
	<input type="checkbox"/> Sapeurs-pompiers	<input type="checkbox"/>	<input type="checkbox"/>	<input type="checkbox"/>	<input type="checkbox"/>	
	<input type="checkbox"/> Services sanitaires	<input type="checkbox"/>	<input type="checkbox"/>	<input type="checkbox"/>	<input type="checkbox"/>	
	<input type="checkbox"/> Protection civile	<input type="checkbox"/>	<input type="checkbox"/>	<input type="checkbox"/>	<input type="checkbox"/>	
	<input type="checkbox"/> Serv. techniques	<input type="checkbox"/>	<input type="checkbox"/>	<input type="checkbox"/>	<input type="checkbox"/>	
	<input type="checkbox"/> ...	<input type="checkbox"/>	<input type="checkbox"/>	<input type="checkbox"/>	<input type="checkbox"/>	

Contrats de prestations / collaboration en cas d'événement ABC	
Existe-t-il dans votre canton des formes concrètes de collaboration / contrats de prestations avec les cantons voisins? Régionalisation?	<input type="checkbox"/> oui <input type="checkbox"/> non Si oui, lesquelles?
Existe-t-il dans votre canton des formes concrètes de collaboration / contrats de prestations avec la Confédération et/ou l'armée?	<input type="checkbox"/> oui <input type="checkbox"/> non Si oui, lesquelles?
Existe-t-il dans votre canton des formes concrètes de collaboration / contrats de prestations avec des « tiers »?	<input type="checkbox"/> oui <input type="checkbox"/> non Si oui, lesquelles?
Quelles prestations supplémentaires (non réglées par l'OROIR ou la nouvelle OI ABCN attendez-vous de la Confédération (si elles ne peuvent être réglées au niveau régional)? Prière de répondre de manière aussi détaillée que possible:	<input type="checkbox"/> Ressources humaines (capacité durable d'intervention) <input type="checkbox"/> Equipement (équipements de protection, de mesure...) <input type="checkbox"/> Capacités de mesure <input type="checkbox"/> Capacités d'analyse (laboratoire) <input type="checkbox"/> Biodosimétrie <input type="checkbox"/> Capacités de décontamination / désinfection <input type="checkbox"/> Information / communication <input type="checkbox"/> Instruction centralisée ABC <input type="checkbox"/>
Un stock (décentralisé) de moyens fédéraux dans votre canton/région serait-il nécessaire et/ou souhaité? Si oui, quels moyens? Quel canton de votre région serait le site idéal pour abriter ce stock de moyens (fédéraux)?	<input type="checkbox"/> oui <input type="checkbox"/> non Moyens: Site idéal:

Annexe B

Liste des documents de base (non exhaustive)

- Rapport final du projet de protection ABC nationale
- Stratégie de protection ABC pour la Suisse
- Concept technique de protection ABC: scénarios de référence

- Document d'aide pour la mise en œuvre de la « Stratégie de protection ABC pour la Suisse » au niveau cantonal
 - 1^{re} partie – Organisation – Inventaire des risques
 - Inventaire des risques
 - 2^e partie – Identification des points faibles
 - Registre des dommages
 - Liste des points faibles

- Mise en œuvre du Règlement sanitaire international 2005 - RIS
Rapport d'évaluation

- Décontamination de personnes NBC dans le secteur d'hospitalisation et Décontamination NBC de personnes dans le secteur du sinistre
- Recommandations relatives à la décontamination NBC pour les hôpitaux pour cas aigus et les hôpitaux de décontamination