Bundesamt für Bevölkerungsschutz – Organigramm per 01.01.2026

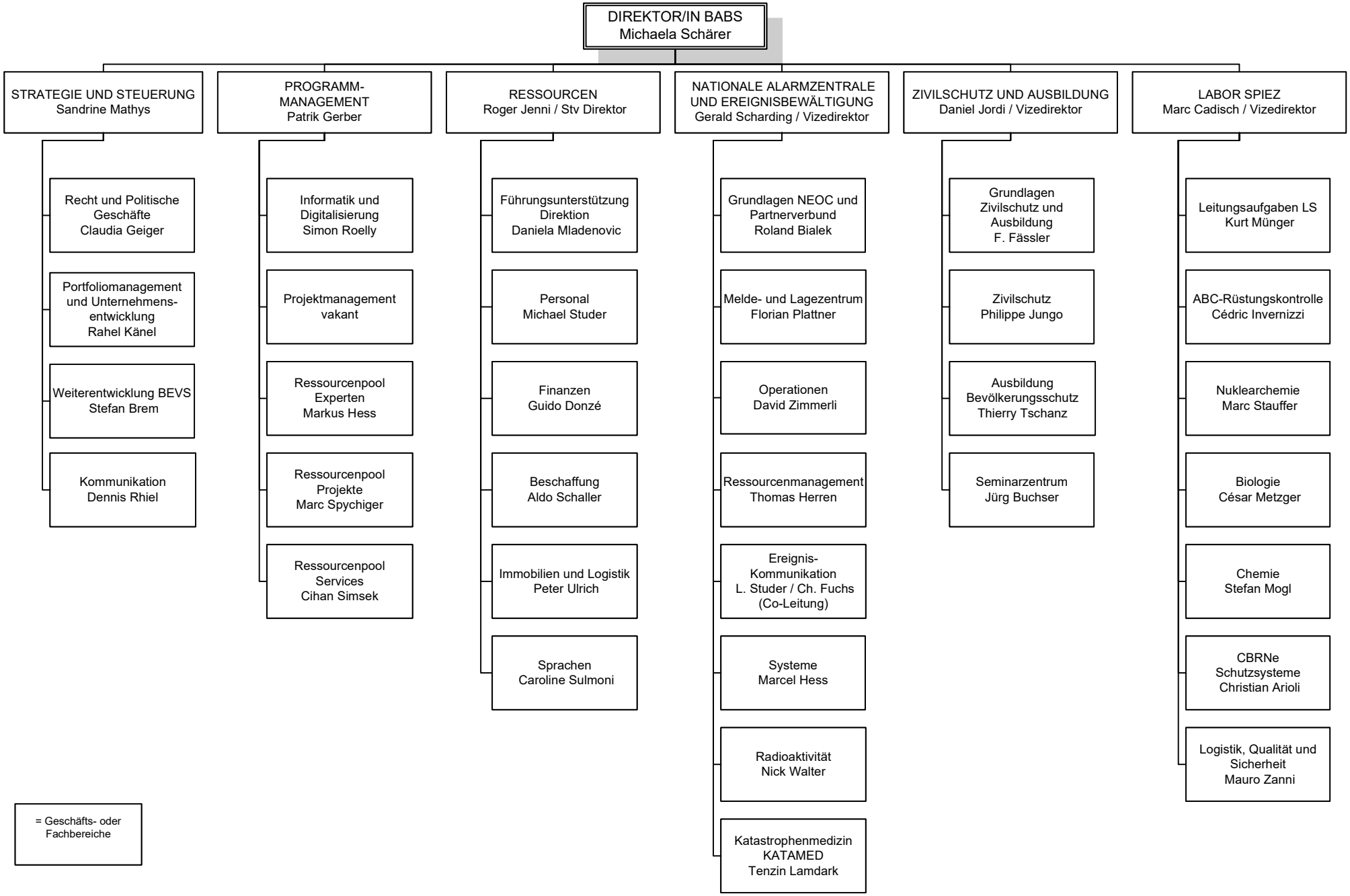

01.01.2026